

**Ministério da Cultura, Prefeitura de São Paulo,**  
através da **Secretaria Municipal de Cultura,**  
**Fundação Theatro Municipal e Sustenidos**  
apresentam

# Feminino Informe

## Bondages Versão Trio

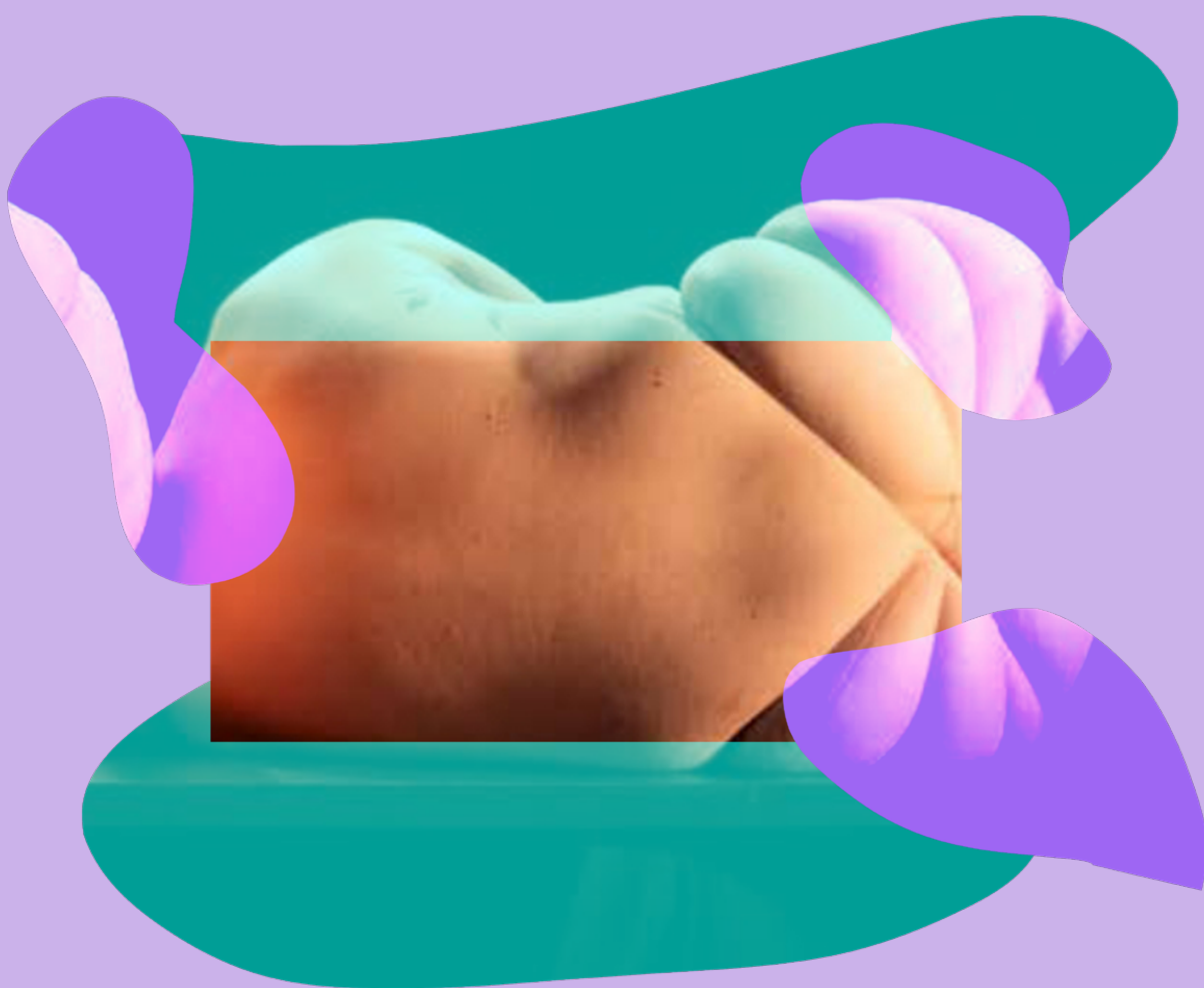

**nov 2024**

**15 sexta 20h**

**16 sábado 20h**

**17 domingo 19h**

**18 segunda 20h**

**19 terça 20h**

**20 quarta 20h**

O espetáculo *Bondages Versão Trio* é uma adaptação em formato trio do espetáculo *Bondages Versão Solo*. Assim como a versão solo, ele também tem como ponto de partida a série fotográfica *Amarrações*, desenvolvida pelo fotógrafo surrealista alemão Hans Bellmer nos anos 1950. Essa série buscava submeter o corpo feminino a uma experimentação direta. Bellmer amarrou o corpo nu de sua parceira, Unica Zürn, e fotografou as várias dobras formadas a partir de diferentes pontos de vista. Seu objetivo principal era a remodelação do corpo, uma operação que ele já havia realizado em seus desenhos de Unica mais de dez anos antes. Na cena, sobre plataformas, as performers explorarão amarrações com um fio de nylon em seus corpos. Cada movimento gerará uma nova pausa, propondo uma reencenação do ato fotográfico que Bellmer realizou no corpo de Unica Zürn, mas também uma desfetichização desse ato, pois, como mulheres, as performers amarram a si mesmas. O desenho de luz é de Aline Santini, e o desenho de som, de Lívio Tragtenberg.

Feminino  
Informe –  
**Bondages**  
**Versão Trio**

**Marta Soares**

concepção, direção geral e  
espaço cenográfico

**Flávia Scheye, Manoella  
Brunelli e Maria Basulto**

intérpretes

**Aline Santini**

desenho de luz

**Lívio Tragtenberg**

desenho de som

**Rafael Boese**

objetos cênicos

**Bruno Levorin**

assistência de direção  
e dramaturgica

**Clayton Santos Guimarães**

acompanhamento dramaturgico

**João Caldas**

fotos

**M. Fernanda Teixeira e Macida**

**Joachim/Arte Plural**

assessoria de imprensa

**CAIS Produção Cultural**

**(José Renato F. de Almeida  
e Beto de Faria)**

produção

Realizado com o apoio do  
**Programa Municipal de  
Fomento à Dança para a Cidade  
de São Paulo**

**Duração aproximada**

60 minutos (sem intervalo)

**Marta Soares**  
direção geral  
e espaço  
cenográfico

Marta Soares é dançarina, performer e coreógrafa com uma vasta formação e trajetória internacional. Realizou o One Year Course no Laban Centre for Movement and Dance, em Londres, e concluiu o Bacharelado em Artes (BA) na State University of New York (SUNY). Em Nova Iorque, obteve também o Certificado em Análise de Movimento Laban (CMA) no Laban/Bartenieff Institute of Movement Studies (LIMS). Aprimorou-se ainda nas escolas Movement Research, Susan Klein, e Alwin Nickolais. Marta foi beneficiada pela Fundação Japão, através da qual estudou dança butô com Kazuo Ohno em Tóquio, e pela John Simon Guggenheim Foundation, com a Bolsa para Pesquisa e Criação Artística. Em 2019, foi Artista em Foco na Mostra Internacional de Teatro (MIT). No Brasil, Marta criou diversas obras de destaque, como o solo *Les Poupées* (Prêmio APCA 1997), o trabalho em grupo *Formless*, o solo *O Homem de Jasmim* (Prêmio APCA 2000), a instalação coreográfica *O Banho* (Prêmio APCA 2004), o grupo *Um Corpo que Não Aguenta Mais*, a instalação coreográfica *Vestígios* (indicada ao Prêmio da Revista BRAVO! e ganhadora do Prêmio APCA 2010). Suas obras foram apresentadas em festivais internacionais como o Festival Temps d'Images (França), Queer Zagreb (Croácia), Europália (Bélgica), In Transit (Alemanha), bem como em festivais nacionais como o Fórum Internacional de Dança de Belo Horizonte (FID). Marta Soares é mestre em comunicação e semiótica e doutora em psicologia clínica pela Pontifícia Universidade Católica de São Paulo (PUC-SP).

## **PREFEITURA MUNICIPAL DE SÃO PAULO**

**Prefeito** Ricardo Nunes

**Secretária Municipal de Cultura** Regina Célia da Silveira Santana

**Secretário Adjunto** Thiago Lobo

**Chefe de Gabinete** Rogério Custodio de Oliveira

## **FUNDAÇÃO THEATRO MUNICIPAL DE SÃO PAULO**

**Direção Geral** Abraão Mafra

**Direção de Gestão** Dalmo Defensor

**Direção Artística** Andreia Mingroni

**Direção de Formação** Cibeli Moretti

**Direção de Produção Executiva** Enrique Bernardo

## **CONSELHO ADMINISTRATIVO SUSTENIDOS**

André Isnard Leonardi (presidente), Claudia Ciarrocchi, Gabriel Fontes Paiva, José Alexandre Pereira de Araújo, José Roque Cortese, Magda Pucci, Monica Rosenberg, Odilon Wagner, Renata Bittencourt e Wellington do C. M. de Araújo

## **CONSELHO CONSULTIVO SUSTENIDOS**

Elca Rubinstein (presidente), Abigail Silvestre Torres, Adriana do Nascimento Araújo Mendes, Ana Maria Wilhelm, Celia Cristina Monteiro de Barros Whitaker, Daniel Annenberg, Gabriel Whitaker, Leonardo Matrone, Luciana Temer, Luiz Guilherme Brom, Marisa Fortunato, Melanie Farkas (*in memoriam*) e Paula Raccanello Storto

## **CONSELHO FISCAL SUSTENIDOS**

Bruno Scarino de Moura Accioly, Daniel Leicand e Paula Cerquera Bonanno

## **SUSTENIDOS ORGANIZAÇÃO SOCIAL DE CULTURA (THEATRO MUNICIPAL)**

**Diretora Executiva** Alessandra Fernandez Alves da Costa

**Diretor Administrativo-Financeiro** Rafael Salim Balassiano

**Gerente Financeira** Ana Cristina Meira Coelho Mascarenhas

**Gerente de Controladoria** Leandro Mariano Barreto

**Contadora** Cláudia dos Anjos Silva

**Gerente de Suprimentos** Susana Cordeiro Emidio Pereira

**Gerente Jurídica** Adline Debus Pozzebon

**Gerente de Recursos Humanos** Ana Cristina Cesar Leite

**Gerente de Mobilização de Recursos** Marina Funari

**Gerente de Tecnologia e Sistemas** Yudji Alessandro Otta

## **Complexo Theatro Municipal de São Paulo**

**Superintendente Geral** Andrea Caruso Saturnino

**Secretária Executiva** Valeria Kurji

**Gerente de Produção/Programação Artística** Nathália Costa

**Coordenadora de Produção** Rosana Taketomi de Araujo **Equipe de Produção**

André Felipe Lino de Jesus, Carla Luiza Silveira Henriques, Carlos Eduardo Marroco, Cinthia Cristina Derio, Eliana Aparecida dos Santos Filinto, Joana Leonor de Moura Rosa, Karine dos Santos, Laura de Campos Françoza, Laura Cibele Gouvêa Cantero, Luiz Alex Tasso, Marita Cunha Prado, Rodrigo Correa da Silva, Ronaldo Gabriel de Jesus da Silva e Rosangela Reis Longhi **Bolsistas** Leticia Pereira Guimarães e Rhayla Winnye Alves Dutra de Oliveira Nunes **Coordenadora de Programação Artística** Camila Honorato Moreira de Almeida **Equipe de Programação** Bruna de Fátima Mattos Teixeira, Isis Cunha Oliveira Barbosa, Maíra Scarello e Marcelo Augusto Alves de Araújo **Bolsista** Ruby Máximo dos Santos Figueiredo

**Gerente de Musicoteca** Ruthe Zoboli Pocebon

**Equipe de Musicoteca** Carolina Aleixo Sobral, Cassio Mendes Antas, Diego Scarpino Pacioni, Felipe Faglioni, Jonatas Ribeiro, Leonardo Serrão Minoci de Oliveira, Martim Butcher Cury e Monik Regina da Silva Freitas **Pianista**

**Correpetidor** Anderson Brenner

**Gerente de Formação, Acervo e Memória** Ana Lucia Lopes

**Equipe de Formação, Acervo e Memória** Clarice de Souza Dias Cará e Stig Lavor

**Bolsistas de Dramaturgismo** Alícia Oliveira Corrêa, Gabriel Labaki Agostinho Luvizotto e Karina da Silva Sousa

**Coordenadora de Educação** Adriane Bertini Silva **Supervisora de Educação** Dayana Correa da Cunha **Equipe de Educação** Bianca Stefano Vyunas, Camila Aparecida Padilha Gomes, Diego Diniz Intriery, Gabriel Zanetti Pieroni, Igor Antunes Silva, Joana Oliveira Barros Rodrigues de Rezende, Luciana de Souza Bernardo, Mateus Masakichi Yamaguchi, Matheus Santos Maciel, Monike Raphaela de Souza Santos e Renata Raíssa Pirra Garducci **Estagiária** Clara Carolina Augusto Garcia Gois **Bolsistas** Davison Casemiro e Maria Eduarda Valim Guerra dos Santos **Aprendizes** Ana Beatriz Silva Correia, Enzo Holanda e Mariana Filardi **Coordenador de Acervo e Pesquisa** Rafael Domingos Oliveira da Silva **Equipe de Acervo e Pesquisa** Andreia Francisco dos Reis, Bruno Bortoloto do Carmo, Rafael de Araujo Oliveira e Shirley Silva **Estagiários** Brenda da Silva Souza, Clara Carolina Augusto Garcia, Daniela Andressa Baez Garcia de Oliveira, Gabriela Eutran da Silva, Giovana Santos de Medeiros, Karina Araujo do Nascimento, Nathalia Hara de Oliveira, Rayan Fernandes da Silva, Thalia Ariadna Silva de Andrade e Thalya Duarte de Gois **Bolsistas** Luan Augusto Pereira Silva e Marcelina Dulce Muhongo

**Coordenador de Ações de Articulação e Extensão** Felipe Oliveira Campos **Bolsistas** Evely Heloise Pinheiro Ferreira e Tiffany Flores Dias

**Diretor de Palco** Sérgio Ferreira

**Equipe Técnica e Administrativa de Palco** Adalberto Alves de Souza, Diogo de Paula Ribeiro, Jonas Pereira Soares, Luiz Carlos Lemes, Matheus Alves Tomé, Sônia Ruberti e Vivian Miranda **Gestor de Cenotécnica** Aníbal Marques (Pelé) **Equipe Cenotécnica** Everton Jorge de Carvalho, Juliano Bitencourt Mesquita, Marcelo Evangelista Barbosa e Samuel Gonçalves Mendes **Bolsistas** Alicia Esteves Martins, Ana Carolina Yamamoto Angelo, Azre Maria Ferreira de Azevedo, Caio Henrique Menezes de Oliveira, Gabriely Barbosa da Silva, Julia Cristina Lopes Elias Cordeiro de Oliveira, Larissa Gabriele Trindade de Souza, Paulo Victor Pereira de Souza, Rodrigo Luiz Santos Machado, Tamiris de Moraes Hirata, William França da Conceição Nascimento e Winícios Brito Passos **Chefes de Maquinário** Carlos Roberto Ávila, Marcelo Luiz Frosino e Paulo Miguel de Sousa Filho **Equipe de Maquinário** Alex Sandro Nunes Pinheiro, Anderson dos Santos Gasparotto, Edilson da Silva Quina, Ermelindo Terribele Sobrinho, Igor Mota Paula, Ivaildo Bezerra Lopes, Jalmir Amorim da Conceição, Júlio César Souza de Oliveira, Manuel Lucas de Sousa Conceição, Odilon dos Santos Motta e Ronaldo Batista dos Santos **Chefe de Contrarregragem** Edival Dias **Equipe de Contrarregragem** Alessander de Oliveira Rodrigues, Amanda Tolentino de Araújo, Maicon Rodrigues Nagel, Sandra Satomi Yamamoto e Vitor Siqueira Pedro **Chefe de Montadores** Rafael de Sá de Nardi Veloso **Montadores** Alexandre Greganyck, Ivo Barreto de Souza, Marcus Vinícius José de Almeida, Nizinho Deivid Zopelaro e Pedro Paulo Barreto **Coordenador de Sonorização** Daniel Botelho **Equipe de Sonorização** André Moro Silva, Edgar Caetano dos Santos, Emiliano Brescacin, Leandro dos Santos Lima e Rogerio Galvão Ultramari Junior **Bolsistas** Ana Carolina Pfeffer e Henrique dos Santos Lima **Coordenação de Iluminação** Sueli Matsuzak e Wellington Cardoso Silva **Equipe de Iluminação** André de Oliveira Mutton, Danilo dos Santos, Fabíola Galvão Fontes, Fernando Miranda Azambuja, Guilherme Furtado Mantelatto, Igor Augusto Ferreira de Oliveira, Olavo Cadorini Cardoso, Tatiane Fátima Müller, Ubiratan da Silva Nunes, Wellington Cardoso Silva e Yasmin Santos de Souza **Bolsistas** Debora Pereira de Paula e Pedro Henrique Almeida Severino

**Equipe de Figurino** Alzira Campiolo, Eunice Baía, Fabiane do Carmo Macedo de Almeida, Geralda Cristina França da Conceição, Isabel Rodrigues Martins, Katia Souza, Lindinalva Margarida Celestino Cicero, Maria Auxiliadora, Maria Gabriel Martins, Regiane Bierrenbach e Walamis Santos **Bolsistas** Byanka Martins dos Santos e Mayara de Oliveira Santos

**Coordenadora de Comunicação** Elisabete Machado Soares dos Santos **Equipe de Comunicação** André Felipe Costa Santa Rosa Lima, Francielli Jonas Perpetuo, Guilherme Dias de Oliveira, Gustavo Quevedo Ramos, Karoline Marques da Conceição, Larissa Lima da Paz, Laureen Cicaroli Dávila, Letícia Silva dos Santos, Tatiane de Sá dos Santos e Winnie dos Santos Affonso

**Coordenadora de Parcerias e Novos Negócios** Luciana Gabardo dos Santos **Supervisoras de Parcerias e Novos Negócios** Giovanna Campelo e Nathaly Rocha Avelino **Equipe de Parcerias e Novos Negócios** Matheus Ferreira Borges, Thamara Cristine Carvalho Conde e Vitória Terlesqui de Paula **Supervisor de Bilheteria** Jorge Rodrigo dos Santos **Equipe de Bilheteria** Bruna Eduarda Cabral da Silva, Claudiana de Melo Sousa, Flavia dos Santos da Silva Maria do Socorro Lima da Silva

**Supervisora de Atendimento ao Público** Ana Claudia de Carvalho Lima Faria **Equipe de Atendimento ao Público** Ana Luisa Caroba de Lamare, Juliana da Silva,

Marcella Relli e Rosemeire Pontes Carvalho

**Coordenador de Planejamento e Monitoramento** Douglas Herval Ponso  
**Equipe de Planejamento e Monitoramento** Ananda Stucker, Milena Lorana da Cruz Santos e Thamella Thais Santana Santos **Coordenadora de Captação de Recursos** Heloíse Tiemi Silva **Aprendiz** Yasmin Antunes Rocha

**Gerente de Patrimônio e Arquitetura** Eduardo Spinazzola  
**Equipe de Patrimônio e Arquitetura** Angelica Cristina Nascimento Macedo, Juliana de Oliveira Moretti, Mariana Orlando Tredicci e Raisal Ribeiro da Rocha Reis

**Gerente Geral de Operações e Finanças** Helen Márcia Valadares Meireles Carvalhaes

**Coordenador de Operações** Mauricio Souza **Coordenador de Manutenção** Stefan Salej Gomes **Equipe de Infraestrutura e Gestão Predial** Carolina Ricardo, Elias Ferreira Leite Junior, Fernanda do Val Amorim, Gustavo Giusti Gaspare e Leandro Maia Cruz **Aprendiz** Lucas Cerqueira Vieira

**Equipe de TI** Carlos Eduardo de Almeida Ferreira e Romário de Oliveira Santos **Aprendiz** Igor Alves Salgado

**Equipe de Finanças** Jéssica Brito Oliveira e Michele Cristiane da Silva **Equipe de Controladoria** Erica Martins dos Anjos **Aprendiz** Paloma Ferreira de Souza

**Coordenador de Compras** Raphael Teixeira Lemos **Equipe de Compras** Eliana Moura de Lima, Leandro Ribeiro Cunha, Paulo Henrique Risseri e Thiago Faustino **Aprendiz** Suiany Olher Encinas Racheti

**Supervisora de Logística** Aline de Andrade Nepomuceno Barbosa **Equipe de Logística** Arthur Luiz de Andrade Lima, Guilherme Ferreira dos Santos e Marcos Aurélio Vieira do Nascimento Samora **Equipe de Contratos e Jurídico** Aline Rocha do Carmo, Douglas Bernardo Ribeiro e Lucas Serrano Cimatti **Aprendiz** Pedro Henrique Lima Pinheiro

**Coordenadora de Recursos Humanos** Renata Aparecida Barbosa de Sousa **Equipe de Recursos Humanos** Amanda Alexandre de Souza Mota, Janaina Aparecida Gomes Oliveira, Natali Francisca Vieira dos Santos e Priscilla Pereira Gonçalves

**Equipe de Segurança e Saúde do Trabalho** Mateus Costa do Nascimento e Tamires Aparecida de Moraes Lanfranco Pires

ingressos

**R\$33**

classificação indicativa

**18 anos (contém nudez)**

**Theatro Municipal**

Cúpula

Programação sujeita  
a alteração.

**Sinta-se à vontade.**

Na nossa casa ou na sua,  
o Theatro Municipal é seu.

Informações e ingressos:

[theatromunicipal.org.br](http://theatromunicipal.org.br)

Acompanhe nossas redes sociais:

**Theatro Municipal**

**f** @theatromunicipalsp

**@** @theatromunicipal

**🎵** @theatromunicipal

**Praça das Artes**

**f** @pracadasartes

**@** @pracadasartes

**Municipal Online**

**▶** /theatromunicipalsp

Para uma experiência segura, confira o manual  
do espectador, disponível em:

[theatromunicipal.org.br/manualdoespectador](http://theatromunicipal.org.br/manualdoespectador)

O **Theatro Municipal de São Paulo** conta com  
você para aperfeiçoar suas atividades.

Envie suas sugestões pelos e-mails:

[escuta@theatromunicipal.org.br](mailto:escuta@theatromunicipal.org.br)

e [ouvidoriaftm@prefeitura.sp.gov.br](mailto:ouvidoriaftm@prefeitura.sp.gov.br)

produção:



apoio:



realização:





