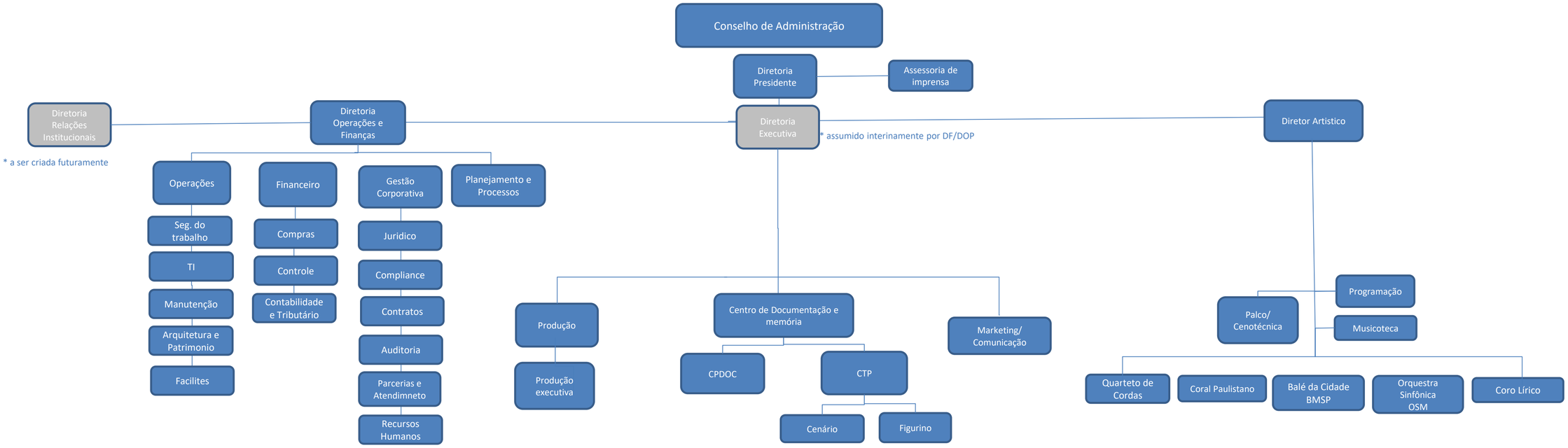
Conselho de Administração
Diretoria Presidente
Assessoria de imprensa
Diretoria Relações Institucionais
* a ser criada futuramente
Diretoria Operações e Finanças
Diretoria Executiva
* assumido interinamente por DF/DOP
Diretor Artistico
Operações
Seg. do trabalho
TI
Manutenção
Arquitetura e Patrimonio
Facilites
Financeiro
Compras
Controle
Contabilidade e Tributário
Gestão Corporativa
Juridico
Compliance
Contratos
Auditoria
Parcerias e Atendimneto
Recursos Humanos
Planejamento e Processos
Produção
Produção executiva
Centro de Documentação e memória
CPDOC
CTP
Cenário
Figurino
Marketing/ Comunicação
Programação
Palco/ Cenotécnica
Musicoteca
Quarteto de Cordas
Coral Paulistano
Balé da Cidade BMSP
Orquestra Sinfônica OSM
Coro Lírico