CONTRATO DE GESTÃO nº 02/FTMSP/2021

RELATÓRIO DE ATIVIDADES REALIZADAS NO ANO DE 2025

1ª Versão - março/2026

SUSTENIDOS - ORGANIZAÇÃO SOCIAL DE CULTURA

FUNDAÇÃO THEATRO MUNICIPAL DE SÃO PAULO (FTMSP)

Sumário

Indicador 1.1: Produção de óperas com nova montagem 26
Indicador 1.2: Remontagem de ópera apresentada no Theatro Municipal nos últimos dez anos 31
Indicador 1.3: Gravação e edição em audiovisual de óperas produzidas no ano, com forma de difusão pública do conteúdo. 33
Indicador 1.4: Quantidade mínima anual de récitas de ópera (apresentações) 34
Indicador 1.5: Participação da Orquestra Sinfônica Municipal nas récitas 40
Indicador 1.6: Regência das récitas pelo maestro titular – mínimo 45
Indicador 1.7: Produções de ópera com participação do Coral Lírico e/ou Coral Paulistano, em formação integral ou parcial 51
Indicador 2.1: Programas sinfônicos apresentados no Theatro Municipal, com duas apresentações cada 56
Indicador 2.2: Apresentações da OSM fora do Theatro Municipal 60
Indicador 2.3: Regência dos concertos sinfônicos pelo maestro titular - mínimo 62
Indicador 2.4: Concertos didáticos para formação de público 65
Indicador 2.5: Produções de gravação profissional para plataformas digitais, realizadas ao vivo e com sessões de gravação para correções 67
Indicador 3.1: Aquisição de novas obras coreográficas 68
Indicador 3.2: Remontagem de obras coreográficas 70
Indicador 3.3: Coreógrafos convidados, financiados por recursos de parcerias ou captação 72
Indicador 3.4: Temporadas do BCSP no Theatro Municipal 74
Indicador 3.5: Quantidade de apresentações da BCSP no Complexo Theatro Municipal 78
Indicador 3.6: Quantidade de apresentações da BCSP fora do Complexo Theatro Municipal 84
Indicador 3.7: Montagens da OSM com Balé da Cidade 88
Indicador 4.1: Quantidade de apresentações do Coro Lírico no Theatro Municipal – exceto óperas 91
Indicador 4.2: Quantidade de apresentações do Coro Lírico Municipal de São Paulo fora do Complexo Theatro Municipal 93
Indicador 5.1: Quantidade de apresentações do Coral Paulistano no Complexo Theatro Municipal – exceto óperas 95
Indicador 5.2: Quantidade de apresentações do Coral Paulistano fora do Complexo Theatro Municipal 99
Indicador 6.1: Quantidade de apresentações do Quarteto de Cordas da Cidade de São

Paulo no Complexo Theatro Municipal /Sala do Conservatório 101
Indicador 6.2: Quantidade de apresentações realizadas em outros espaços fora do Complexo do Theatro Municipal 104
Indicador 7.1: Quantidade de apresentações da Orquestra Experimental de Repertório no Complexo Theatro Municipal 106
Indicador 7.2: Quantidade de apresentações da Orquestra Experimental de Repertório fora do Complexo Theatro Municipal 109
Indicador 8.1: Projeto Novos Modernistas: diversidade de linguagens 111
Indicador 8.2: Projetos especiais (via edital ou curadoria) 115
Indicador 8.3: Teatro no Theatro 121
Indicador 8.4: Semana da criança 124
Indicador 8.5: Percentual de ocupação do público nas apresentações 126
Indicador 9.1: Número de visitas educativas realizadas 165
Indicador 9.2: Quantidade de público nas visitas orientadas 167
Indicador 10.1: Número de bairros visitados no programa Theatro nos Bairros 169
Indicador 11.1: Quantidade de bolsas oferecidas para os núcleos de jovens criadores, pesquisadores e monitores 172
Indicador 11.2: Quantidade de bolsas oferecidas para os núcleos de jovens criadores, pesquisadores e monitores 174
Indicador 11.3: Atividades de formação: mesas, debates, palestras, encontros, cursos, oficinas, etc. 176
Indicador 12.1: Produção de óperas com nova montagem 246
Indicador 12.2: Remontagem de ópera apresentada no Theatro Municipal nos últimos dez anos 247
Indicador 13.1: Festival Big Bang 248
Indicador 13.2: Apresentações do Projeto Ópera Mirim 249
Indicador 13.3: Realização de turnês nacionais ou internacionais da OSM 250
Indicador 13.4: Realização de turnês nacionais ou internacionais do BCSP 251
Indicador 14.1: Concerto final da competição para jovens solistas 252
Indicador 14.2: Realização de programa de bolsas para jovens solistas 253
Indicador 15.1: Número de exposições de itens do acervo realizadas 254
Indicador 16.1: Definição da linha curatorial e distribuição de datas da programação para o ano subsequente de concertos sinfônicos e pelo menos 2 coreografias do BCSP e 3 títulos de ópera 255
Indicador 16.2: Definição da programação para o ano subsequente, de concertos sinfônicos e pelo menos 2 coreografias do BCSP e 3 títulos de ópera pelo menos 3 títulos de ópera 256
Indicador 17.1: Percentual de captação (receitas operacionais, outras receitas não incentivadas e recursos incentivados) sobre o total do orçamento anual 257

Indicador 18.1: Avaliação de satisfação do público por pesquisa realizada trimestralmente, para todos os corpos artísticos. 259
Indicador 18.2: Percentual de ingressos gratuitos por apresentação 271
Indicador 19.1: Avaliação de desempenho das equipes técnica e administrativa 324
Indicador 20.1: Gestão do Acervo Theatro Municipal (partituras, livros, discos, figurinos e outros) 334
Indicador 20.2: Registro em vídeo de, no mínimo, 02 (duas) apresentações de cada Corpo Artístico. Não valendo sobreposição de Corpos Artísticos que atuarem juntos. O total de registros em vídeos de apresentações é de 12 gravações diferentes, incluso OER. 340

1. Apresentação

O presente relatório atende ao compromisso firmado no item 2.1.24 do Contrato de Gestão nº 02/FTMSP/2021 entre a Fundação Theatro Municipal e a Sustenidos Organização Social de Cultura. O Anexo I do Plano de Trabalho apresentado no referido Contrato para a gestão do Complexo Theatro Municipal e dos corpos artísticos a ele vinculados, define um plano de metas e atividades para o período de vigência contratual, e este relatório agrega a demonstração dos resultados aferidos. O Plano de Trabalho utilizado como referência para este relatório está contido no ofício nº 181/SUSTENIDOS/2025, de 19 de setembro de 2025.

Sendo assim, o presente documento contém um acompanhamento da execução das ações no ano de 2025 compreendido entre os meses de janeiro a dezembro, listando as atividades desenvolvidas para o cumprimento do objeto e o comparativo de metas propostas com os resultados alcançados no período supracitado. O relato das realizações neste período inclui: o acompanhamento dos indicativos de cumprimento das metas e, quando for o caso de descumprimento de metas e resultados estabelecidos, as justificativas e as ações necessárias para atingirmos o desempenho ideal.

2. Metas previstas x realizado

PLANO DE TRABALHO 2025 - COMPLEXO THEATRO MUNICIPAL									
1 - METAS DE PRODUÇÃO									
Nº	**Ações Pactuadas**	**Nº**	**Indicador**	**Atributo da mensuração**	**Mensuração**	**Período**	**Previsto**	**Realizado**	**ICM**
1	**Óperas**	**1.1**	Produção de óperas com nova montagem	Meta Produto	Número de óperas produzidas para o ano, comprovado por meio do material de divulgação.	1º Trim	0	0	-
						2º Trim	1	1	100%
						3º Trim	3	3	100%
						4º Trim	1	2	200%
						Meta Anual	**5**	**6**	**120%**

		1.2	Remontagem de ópera apresentada no Theatro Municipal nos últimos dez anos	Meta Produto	Número de óperas produzidas para o ano, comprovado por meio do material de divulgação.	1º Trim	1	1	100%
						2º Trim	0	0	-
						3º Trim	0	0	-
						4º Trim	0	0	-
						Meta Anual	**1**	**1**	**100%**
		1.3	Gravação e edição em audiovisual de óperas produzidas no ano, com forma de difusão pública do conteúdo.	Meta Produto	Número de gravações editadas das óperas (obras inteiras), em audiovisual, com forma de difusão pública do conteúdo, comprovado por meio da produção em link ou outra forma de armazenamento	1º Trim	0	0	-
						2º Trim	0	0	-
						3º Trim	1	1	100%
						4º Trim	1	1	100%
						Meta Anual	**2**	**2**	**100%**
		1.4	Quantidade mínima anual de récitas de ópera (apresentações)	Meta Produto	Número mínimo anual de apresentações no Theatro Municipal, comprovadas por meio de relatórios de bilheteria, borderôs, listas de presença, fotos e/ou material de divulgação.	1º Trim	7	7	100%
						2º Trim	7	7	100%
						3º Trim	14	14	100%
						4º Trim	12	14	117%
						Meta Anual	**40**	**42**	**105%**

		1.5	Participação da Orquestra Sinfônica Municipal nas récitas	Meta Produto	Proporção sobre o número total de récitas, comprovado por meio do material de divulgação.	1º Trim	80%	100%	125%
						2º Trim	80%	100%	125%
						3º Trim	100%	100%	100%
						4º Trim	58%	58%	101%
						Meta Anual	**80%**	**88%**	**109%**
		1.6	Regência das récitas pelo maestro titular – mínimo	Meta Produto	Proporção sobre o número total de récitas de óperas	1º Trim	100%	100%	100%
						2º Trim	70%	100%	143%
						3º Trim	50%	50%	100%
						4º Trim	58%	58%	101%
						Meta Anual	**70%**	**88%**	**125%**
		1.7	Produções de ópera com participação do Coral Lírico e/ou Coral Paulistano, em formação integral ou parcial	Meta Produto	Número de óperas com participação do(s) coros(s) em formação parcial ou integral, comprovado por meio do material de divulgação.	1º Trim	1	1	100%
						2º Trim	1	1	100%
						3º Trim	2	2	100%
						4º Trim	1	2	200%
						Meta Anual	**5**	**6**	**120%**

2	**Concertos**	**2.1**	Programas sinfônicos apresentados no Theatro Municipal, com duas apresentações cada	Meta Produto	Número de programas sinfônicos com a Orquestra Sinfônica Municipal realizados no Theatro Municipal, comprovado por meio do material de divulgação.	1º Trim	2	2	100%
						2º Trim	6	6	100%
						3º Trim	1	1	100%
						4º Trim	3	3	100%
						Meta Anual	**12**	**12**	**100%**
		2.2	Apresentações da OSM fora do Theatro Municipal	Meta Produto	Número de apresentações fora do Theatro Municipal, comprovadas por meio de relatórios de bilheteria, borderôs, listas de presença, fotos e/ou material de divulgação	1º Trim	0	0	-
						2º Trim	1	1	100%
						3º Trim	2	2	100%
						4º Trim	2	2	100%
						Meta Anual	**5**	**5**	**100%**
		2.3	Regência dos concertos sinfônicos pelo maestro titular - mínimo	Meta Produto	Proporção sobre o número total de récitas dos concertos sinfônicos	1º Trim	40%	40%	100%
						2º Trim	40%	67%	167%
						3º Trim	50%	50%	100%
						4º Trim	70%	71%	102%
						Meta Anual	**50%**	**51%**	**102%**

		2.4	Concertos didáticos para formação de público	Meta Produto	Número de concertos didáticos com a Orquestra Sinfônica Municipal, comprovado por meio do material de divulgação.	1º Trim	0	0	-
						2º Trim	0	0	-
						3º Trim	2	2	100%
						4º Trim	2	2	100%
						Meta Anual	**4**	**4**	**100%**
		2.5	Produções de gravação profissional para plataformas digitais, realizadas ao vivo e com sessões de gravação para correções	Meta Produto	Número anual de produções de gravação profissional realizadas e finalizadas	1º Trim	0	0	-
						2º Trim	2	2	100%
						3º Trim	0	0	-
						4º Trim	1	1	100%
						Meta Anual	**3**	**3**	**100%**
3	**Balé da Cidade**	**3.1**	Aquisição de novas obras coreográficas	Meta Produto	Número de obras cujo direito de montagem é adquirido	1º Trim	1	1	100%
						2º Trim	2	2	100%
						3º Trim	0	0	-
						4º Trim	0	0	-
						Meta Anual	**2**	**3**	**150%**

		3.2	Remontagem de obras coreográficas	Meta Produto	Número de obras coreográficas já dançadas pelo BCSP e remontadas	1º Trim	0	0	-
						2º Trim	0	0	-
						3º Trim	2	2	100%
						4º Trim	0	0	-
						Meta Anual	**2**	**2**	**100%**
		3.3	Coreógrafos convidados, financiados por recursos de parcerias ou captação	Meta Produto	Número de coreógrafos convidados por período a ser definido	1º Trim	0	0	-
						2º Trim	2	2	100%
						3º Trim	0	0	-
						4º Trim	0	0	-
						Meta Anual	**2**	**2**	**100%**
		3.4	Temporadas do BCSP no Theatro Municipal	Meta Produto	Número de temporadas executados pelo BCSP, considerando que uma temporada pode abrigar no mínimo (01) uma até 03 (três) diferentes coreografias na mesma sessão.	1º Trim	1	1	100%
						2º Trim	1	1	100%
						3º Trim	1	1	100%
						4º Trim	1	1	100%
						Meta Anual	**4**	**4**	**100%**

		3.5	Quantidade de apresentações da BCSP no Complexo Theatro Municipal	Meta Produto	Número de apresentações no Complexo Theatro Municipal, comprovadas por meio de relatórios de bilheteria, borderôs, listas de presença, fotos e/ou material de divulgação.	1º Trim	6	6	100%
						2º Trim	13	13	100%
						3º Trim	8	10	125%
						4º Trim	4	10	250%
						Meta Anual	**30**	**39**	**130%**
		3.6	Quantidade de apresentações da BCSP fora do Complexo Theatro Municipal	Meta Produto	Número de apresentações em outras salas, exclui-se todo o Complexo Theatro Municipal, comprovadas por meio de relatórios de bilheteria, borderôs, listas de presença, fotos e/ou material de divulgação	1º Trim	0	0	-
						2º Trim	0	0	-
						3º Trim	8	8	100%
						4º Trim	2	13	650%
						Meta Anual	**10**	**21**	**210%**
		3.7	Montagens da OSM com Balé da Cidade	Meta Produto	Número de peças executadas pelo BCSP e OSM, com formação integral ou parcial, dentro das temporadas do BCSP no Theatro Municipal	1º Trim	1	1	100%
						2º Trim	0	0	-
						3º Trim	1	1	100%
						4º Trim	0	0	-
						Meta Anual	**2**	**2**	**100%**

4	**Coro Lírico**	**4.1**	Quantidade de apresentações do Coro Lírico no Theatro Municipal – exceto óperas	Meta Produto	Número de apresentações no Theatro Municipal, comprovadas por meio de relatórios de bilheteria, borderôs, listas de presença, fotos e/ou material de divulgação	1º Trim	0	0	-
						2º Trim	3	4	133%
						3º Trim	2	2	100%
						4º Trim	3	3	100%
						Meta Anual	**8**	**9**	**113%**
		4.2	Quantidade de apresentações do Coro Lírico Municipal de São Paulo fora do Complexo Theatro Municipal	Meta Produto	Número de apresentações em outras salas, exclui-se todo o Complexo Theatro Municipal, comprovadas por meio de relatórios de bilheteria, borderôs, listas de presença, fotos e/ou material de divulgação	1º Trim	2	2	100%
						2º Trim	1	2	200%
						3º Trim	3	4	133%
						4º Trim	0	1	-
						Meta Anual	**6**	**9**	**150%**
5	**Coral Paulistano**	**5.1**	Quantidade de apresentações do Coral Paulistano no Complexo Theatro Municipal – exceto óperas	Meta Produto	Número de apresentações no Complexo Theatro Municipal, comprovadas por meio de relatórios de bilheteria, borderôs, listas de presença, fotos e/ou material de divulgação.	1º Trim	3	9	300%
						2º Trim	8	8	100%
						3º Trim	2	2	100%
						4º Trim	3	3	100%
						Meta Anual	**16**	**22**	**138%**

		5.2	Quantidade de apresentações do Coral Paulistano fora do Complexo Theatro Municipal	Meta Produto	Número de apresentações em outras salas, exclui-se todo o Complexo Theatro Municipal, comprovadas por meio de relatórios de bilheteria, borderôs, listas de presença, fotos e/ou material de divulgação	1º Trim	0	0	-
						2º Trim	3	3	100%
						3º Trim	4	4	100%
						4º Trim	3	3	100%
						Meta Anual	**10**	**10**	**100%**
6	**Quarteto de Cordas da Cidade de São Paulo**	**6.1**	Quantidade de apresentações do Quarteto de Cordas da Cidade de São Paulo no Complexo Theatro Municipal /Sala do Conservatório	Meta Produto	Número de apresentações no Complexo Theatro Municipal, comprovadas por meio de relatórios de bilheteria, borderôs, listas de presença, fotos e/ou material de divulgação.	1º Trim	3	3	100%
						2º Trim	6	6	100%
						3º Trim	4	4	100%
						4º Trim	5	5	100%
						Meta Anual	**18**	**18**	**100%**
		6.2	Quantidade de apresentações realizadas em outros espaços fora do Complexo do Theatro Municipal	Meta Produto	Número de apresentações em outras salas, exclui-se todo o Complexo Theatro Municipal, comprovadas por meio de relatórios de bilheteria, borderôs, listas de presença, fotos e/ou material de divulgação	1º Trim	1	1	100%
						2º Trim	2	2	100%
						3º Trim	2	3	150%
						4º Trim	3	3	100%
						Meta Anual	**8**	**9**	**113%**

7	**Orquestra Experimental de Repertório**	**7.1**	Quantidade de apresentações da Orquestra Experimental de Repertório no Complexo Theatro Municipal	Meta Produto	Número de apresentações no Complexo Theatro Municipal, comprovadas por meio de relatórios de bilheteria, borderôs, listas de presença, fotos e/ou material de divulgação.	1º Trim	4	4	100%
						2º Trim	3	3	100%
						3º Trim	3	3	100%
						4º Trim	2	6	300%
						Meta Anual	**12**	**16**	**133%**
		7.2	Quantidade de apresentações da Orquestra Experimental de Repertório fora do Complexo Theatro Municipal	Meta Produto	Número de apresentações em outras salas, exclui-se todo o Complexo Theatro Municipal, comprovadas por meio de relatórios de bilheteria, borderôs, listas de presença, fotos e/ou material de divulgação	1º Trim	2	2	100%
						2º Trim	4	4	100%
						3º Trim	0	1	-
						4º Trim	0	1	-
						Meta Anual	**6**	**8**	**133%**
8	**Especiais**	**8.1**	Projeto Novos Modernistas: diversidade de linguagens	Meta Produto	Número de eventos ou produções culturais definidas em conjunto com a Secretaria Municipal de Cultura	1º Trim	2	2	100%
						2º Trim	6	6	100%
						3º Trim	6	6	100%
						4º Trim	6	6	100%
						Meta Anual	**20**	**20**	**100%**

		8.2	Projetos especiais (via edital ou curadoria)	Meta Produto	Número de projetos contemplados	1º Trim	2	2	100%
						2º Trim	2	2	100%
						3º Trim	4	21	525%
						4º Trim	0	1	-
						Meta Anual	**8**	**26**	**325%**
		8.3	Teatro no Theatro	Meta Produto	Número de montagens teatrais realizadas no Theatro Municipal	1º Trim	4	4	100%
						2º Trim	2	2	100%
						3º Trim	2	2	100%
						4º Trim	8	9	113%
						Meta Anual	**16**	**17**	**106%**
		8.4	Semana da criança	Meta Produto	Apresentação/evento específico realizado no Theatro Municipal, comprovado por meio de bilheteria, borderôs, listas de presença, fotos e/ou material de divulgação	1º Trim	0	0	-
						2º Trim	0	0	-
						3º Trim	0	0	-
						4º Trim	3	3	100%
						Meta Anual	**3**	**3**	**100%**

		8.5	Percentual de ocupação do público nas apresentações	Meta Resultado	Total de público presente/ lugares disponibilizados (pagos e gratuitos) *100, comprovado por meio de relatórios de bilheteria, borderôs e/ou recibos de entrega dos ingressos	1º Trim	80%	89%	111%
						2º Trim	80%	87%	109%
						3º Trim	80%	88%	110%
						4º Trim	80%	85%	106%
						Meta Anual	**80%**	**87%**	**109%**
9	**Educativo**	**9.1**	Número de visitas educativas realizadas	Meta Produto	Número absoluto de grupos atendidos pelas visitas educativas, com agendamento prévio, ao Complexo do Theatro Municipal, comprovados por meio de listas de presença.	1º Trim	400	579	145%
						2º Trim	480	515	107%
						3º Trim	480	568	118%
						4º Trim	440	450	102%
						Meta Anual	**1.800**	**2.112**	**117%**
		9.2	Quantidade de público nas visitas orientadas	Meta Resultado	Número de pessoas atendidas nas visitas guiadas ao Theatro, comprovadas por meio de relatórios lista de presença, fotos.	1º Trim	5.500	9.897	180%
						2º Trim	7.500	8.547	114%
						3º Trim	7.500	9.862	131%
						4º Trim	6.500	7.288	112%
						Meta Anual	**27.000**	**35.594**	**132%**

10	**Formação de Público**	**10.1**	Número de bairros visitados no programa Theatro nos Bairros	Meta Produto	Número absoluto de bairros atendidos no Theatro nos Bairros	1º Trim	0	0	-
						2º Trim	4	4	100%
						3º Trim	2	2	100%
						4º Trim	2	2	100%
						Meta Anual	**8**	**8**	**100%**
11	**Formação**	**11.1**	Quantidade de bolsas oferecidas para os núcleos de jovens criadores, pesquisadores e monitores	Meta Produto	Número absoluto de Bolsas oferecidas	1º Trim	0	0	-
						2º Trim	30	30	100%
						3º Trim	0	29	-
						4º Trim	0	28	-
						Meta Anual	**30**	**30**	**100%**
		11.2		Meta Resultado	Número absoluto de bolsistas atendidos	1º Trim	0	0	-
						2º Trim	30	30	100%
						3º Trim	0	29	-
						4º Trim	0	28	-
						Meta Anual	**30**	**30**	**100%**

		11.3	Atividades de formação: mesas, debates, palestras, encontros, cursos, oficinas, etc	Meta Produto	Número de atividades realizadas	1º Trim	27	31	115%
						2º Trim	69	138	200%
						3º Trim	32	125	391%
						4º Trim	32	93	291%
						Meta Anual	**160**	**387**	**242%**
2–METAS CONDICIONADAS À DISPONIBILIDADE DE RECURSOS ADICIONAIS									
Nº	**Ações Pactuadas**	**Nº**	**Indicador**	**Atributo da mensuração**	**Mensuração**	**Período**	**Previsto**	**Realizado**	**ICM**
12	Óperas	**12.1**	Produção de óperas com nova montagem	Meta Produto	Número de óperas produzidas para o ano, comprovado por meio do material de divulgação.	1º Trim	-	-	-%
						2º Trim	-	-	-%
						3º Trim	-	-	-%
						4º Trim	-	-	-%
						Meta Anual	**1**	-	**-%**
		12.2	Remontagem de ópera apresentada no Theatro Municipal nos últimos dez anos	Meta Produto	Número de óperas produzidas para o ano, comprovado por meio do material de divulgação.	1º Trim	-	-	-%
						2º Trim	-	-	-%

						3º Trim	-	-	-%
						4º Trim	-	-	-%
						Meta Anual	**0**	-	**-%**
13	Especiais	**13.1**	Festival Big Bang	Meta Produto	Número de festivais realizados por ano, comprovado por meio de material de divulgação	1º Trim	-	-	-%
						2º Trim	-	-	-%
						3º Trim	-	-	-%
						4º Trim	-	-	-%
						Meta Anual	**1**	-	**-%**
		13.2	Apresentações do Projeto Ópera Mirim	Meta Produto	Número de apresentações realizadas	1º Trim	-	-	-%
						2º Trim	-	-	-%
						3º Trim	-	-	-%
						4º Trim	-	-	-%
						Meta Anual	**8**	-	**-%**
		13.3	Realização de turnês nacionais ou internacionais da OSM	Meta Produto	Número de turnês realizadas	1º Trim	-	-	-%
						2º Trim	-	-	-%

						3º Trim	-	-	-%
						4º Trim	-	-	-%
						Meta Anual	**1**	-	**-%**
		13.4	Realização de turnês nacionais ou internacionais do BCSP	Meta Produto	Número de turnês realizadas	1º Trim	-	-	-%
						2º Trim	-	-	-%
						3º Trim	-	-	-%
						4º Trim	-	-	-%
						Meta Anual	**-**	-	**-%**
14	Afirmativas	**14.1**	Concerto final da competição para jovens solistas	Meta Produto	Número de concertos realizados por ano, comprovado por meio de material de divulgação	1º Trim	-	-	-%
						2º Trim	-	-	-%
						3º Trim	-	-	-%
						4º Trim	-	-	-%
						Meta Anual	**1**	-	**-%**
		14.2	Realização de programa de bolsas para jovens solistas	Meta Produto	Número de bolsas de estudo concedidas anualmente	1º Trim	-	-	-%
						2º Trim	-	-	-%

						3º Trim	-	-	-%
						4º Trim	-	-	-%
						Meta Anual	**7**	-	**-%**
15	Acervo	**15.1**	Número de exposições de itens do acervo realizadas	Meta Produto	Número absoluto de exposições de itens dos acervos da Central Técnica e do Centro de Documentação realizadas, comprovadas por meio de material de divulgação	1º Trim	-	-	-%
						2º Trim	-	-	-%
						3º Trim	-	-	-%
						4º Trim	-	-	-%
						Meta Anual	**1**	-	**-%**

3–METAS PARA APURAÇÃO DE REMUNERAÇÃO VARIÁVEL

Nº	Ações Pactuadas	Nº	Indicador		Mensuração	Período	Previsão Trimestral	Previsão	ICM
16	**Planejamento**	**16.1**	Definição da linha curatorial e distribuição de datas da programação para o ano subsequente de concertos sinfônicos e pelo menos 2 coreografias do BCSP e 3 títulos de ópera	Meta Produto	Data de divulgação para a FTMSP da linha curatorial e distribuição de datas da programação para o ano subsequente de concertos sinfônicos e pelo menos 2 coreografias do BCSP e 3 títulos de ópera	1º Trim	-	-	-
						2º Trim	05 de maio	06 de maio	-
						3º Trim	-	-	-
						4º Trim	-	-	-

						Meta Anual	**05 de maio**	**06 de maio**	**-**
		16.2	Definição da programação para o ano subsequente, de concertos sinfônicos e pelo menos 2 coreografias do BCSP e 3 títulos de ópera pelo menos 3 títulos de ópera	Meta Produto	Documento de programação anual subsequente relativa a concertos sinfônicos e ao menos 2 coreografias e 3 óperas	1º Trim	-	-	-
						2º Trim	-	-	-
						3º Trim	-	-	-
						4º Trim	05 de outubro	05 de outubro	-
						Meta Anual	**05 de outubro**	**05 de outubro**	**-**
17	**Gestão eficiente de recursos**	**17.1**	Percentual de captação (receitas operacionais, outras receitas não incentivadas e recursos incentivados) sobre o total do orçamento anual	Meta Resultado	Montante total da receita operacional e recursos captados sobre total de repasse anual x 100, comprovado por meio de notas de faturamento de locação de espaço e cessão onerosa, contratos, recursos incentivados efetivamente captados e outros instrumentos congêneres.	1º Trim	-	-	-
						2º Trim	-	-	-
						3º Trim	-	-	-
						4º Trim	18%	15%	81%
						Meta Anual	**18%**	**15%**	**83%**
18	**Satisfação e Formação de público**	**18.1**	Avaliação de satisfação do público por pesquisa realizada trimestralmente, para todos os corpos artísticos.	Meta Resultado		1º Trim	1 avaliação realizada	81	95%

						2º Trim	1 avaliação realizada	83	98%
						3º Trim	1 avaliação realizada	82	96%
						4º Trim	1 avaliação realizada	76	89%
						Meta Anual	**85**	**81**	**95%**
		18.2	Percentual de ingressos gratuitos por apresentação	Meta Produto	Quantidade de ingressos gratuitos/quantidade de ingressos emitidos *100, comprovado por meio de bilheteria, borderôs, listas de presença, fotos e/ou material de divulgação	1º Trim	15%	18%	121%
						2º Trim	15%	17%	113%
						3º Trim	15%	15%	100%
						4º Trim	15%	20%	132%
						Meta Anual	**15%**	**17%**	**112%**
19	**Qualidade do dos Profissionais técnicos, de produção e administrativos**	**19.1**	Avaliação de desempenho das equipes técnica e administrativa	Meta Produto	Avaliação anual do corpo técnico, de produção e administrativo, realizada internamente, com metodologia a ser validada em conjunto com a FTMSP	1º Trim	0	0	-
						2º Trim	0	0	-
						3º Trim	0	0	-
						4º Trim	1	1	100%

						Meta Anual	**1**	**1**	**100%**
20	**Gestão do acervo e audiovisual**	**20.1**	Gestão do Acervo Theatro Municipal (partituras, livros, discos, figurinos e outros)	Meta Produto	Realização [Inventário e/ou catalogação) *2 + (classificação)*1 + (tratamento)*2 + (guarda)*3 + (valorização/exposição ou acesso) *2], ponderados pelos equipamentos Theatro Municipal (4), Praça das Artes (2) e Central Técnica (4).	1º Trim	0	0	-
						2º Trim	0	100%	**111%**
						3º Trim	0	0	-
						4º Trim	0	100%	**17%**
						Meta Anual	**90%**	**100%**	**111%**
		20.2	Registro em vídeo de, no mínimo, 02 (duas) apresentações de cada Corpo Artístico. Não valendo sobreposição de Corpos Artísticos que atuarem juntos. O total de registros em vídeos de apresentações é de 12 gravações diferentes, incluso OER. Seis gravações por semestre	Meta Produto	Porcentagem de produções registradas em vídeo e classificadas, incorporadas ao acervo	1º Trim	0	0	-
						2º Trim	6	6	100%
						3º Trim	0	0	-
						4º Trim	6	6	100%
						Meta Anual	**12**	**12**	**100%**

3. Metas de Produção

Indicador 1.1: Produção de óperas com nova montagem

Metodologia de Mensuração: Número de óperas produzidas para o ano, comprovado por meio do material de divulgação.

Período Avaliatório	Previsão anual	Realizado anual	ICM
1º de janeiro a 31 de dezembro de 2025	05	06	120%

Informações relevantes acerca da execução do Indicador no período avaliatório

Resultados Parciais			
1º Trimestre	2º Trimestre	3º Trimestre	4º Trimestre
01	02	03	02

No ano de 2025 foram realizadas seis novas montagens de óperas no Complexo Theatro Municipal, sendo 05 temporadas incluindo um Double Bill, conforme tabela abaixo.

Tipo	Nome Atividade/Programa	Local
Ópera	Ópera | Don Giovanni, de Wolfgang Amadeus Mozart	TM - Sala de Espetáculos
Ópera	Ópera | Don Giovanni, de Wolfgang Amadeus Mozart	TM - Sala de Espetáculos

Tipo	Nome Atividade/Programa	Local
Ópera	Ópera | Don Giovanni, de Wolfgang Amadeus Mozart	TM - Sala de Espetáculos
Ópera	Ópera | Don Giovanni, de Wolfgang Amadeus Mozart	TM - Sala de Espetáculos
Ópera	Ópera | Don Giovanni, de Wolfgang Amadeus Mozart	TM - Sala de Espetáculos
Ópera	Ópera | Don Giovanni, de Wolfgang Amadeus Mozart	TM - Sala de Espetáculos
Ópera	Ópera | Don Giovanni, de Wolfgang Amadeus Mozart	TM - Sala de Espetáculos
Ópera	Óperas Double Bill | Le Villi – As Fadas, de Giacomo Puccini e Friedenstag – Dia de Paz, de Richard Strauss	TM - Sala de Espetáculos
Ópera	Óperas Double Bill | Le Villi – As Fadas, de Giacomo Puccini e Friedenstag – Dia de Paz, de Richard Strauss	TM - Sala de Espetáculos
Ópera	Óperas Double Bill | Le Villi – As Fadas, de Giacomo Puccini e Friedenstag – Dia de Paz, de Richard Strauss	TM - Sala de Espetáculos
Ópera	Óperas Double Bill | Le Villi – As Fadas, de Giacomo Puccini e Friedenstag – Dia de Paz, de Richard Strauss	TM - Sala de Espetáculos

Tipo	Nome Atividade/Programa	Local
Ópera	Óperas Double Bill | Le Villi – As Fadas, de Giacomo Puccini e Friedenstag – Dia de Paz, de Richard Strauss	TM - Sala de Espetáculos
Ópera	Óperas Double Bill | Le Villi – As Fadas, de Giacomo Puccini e Friedenstag – Dia de Paz, de Richard Strauss	TM - Sala de Espetáculos
Ópera	Óperas Double Bill | Le Villi – As Fadas, de Giacomo Puccini e Friedenstag – Dia de Paz, de Richard Strauss	TM - Sala de Espetáculos
Ópera	Porgy and Bess, de George Gershwin	TM - Sala de Espetáculos
Ópera	Porgy and Bess, de George Gershwin	TM - Sala de Espetáculos
Ópera	Porgy and Bess, de George Gershwin	TM - Sala de Espetáculos
Ópera	Porgy and Bess, de George Gershwin	TM - Sala de Espetáculos
Ópera	Porgy and Bess, de George Gershwin	TM - Sala de Espetáculos
Ópera	Porgy and Bess, de George Gershwin	TM - Sala de Espetáculos
Ópera	Porgy and Bess, de George Gershwin	TM - Sala de Espetáculos

Tipo	Nome Atividade/Programa	Local
Ópera	Macbeth, de Giuseppe Verdi	TM - Sala de Espetáculos
Ópera	Macbeth, de Giuseppe Verdi	TM - Sala de Espetáculos
Ópera	Macbeth, de Giuseppe Verdi	TM - Sala de Espetáculos
Ópera	Macbeth, de Giuseppe Verdi	TM - Sala de Espetáculos
Ópera	Macbeth, de Giuseppe Verdi	TM - Sala de Espetáculos
Ópera	Macbeth, de Giuseppe Verdi	TM - Sala de Espetáculos
Ópera	Macbeth, de Giuseppe Verdi	TM - Sala de Espetáculos
Ópera	Les Indes Galantes, de Jean-Philippe Rameau	TM - Sala de Espetáculos
Ópera	Les Indes Galantes, de Jean-Philippe Rameau	TM - Sala de Espetáculos
Ópera	Les Indes Galantes, de Jean-Philippe Rameau	TM - Sala de Espetáculos
Ópera	Les Indes Galantes, de Jean-Philippe Rameau	TM - Sala de Espetáculos
Ópera	Les Indes Galantes, de Jean-Philippe Rameau	TM - Sala de Espetáculos
Ópera	Les Indes Galantes, de Jean-Philippe Rameau	TM - Sala de Espetáculos

Tipo	Nome Atividade/Programa	Local
Ópera	Les Indes Galantes, de Jean-Philippe Rameau	TM - Sala de Espetáculos

Indicador 1.2: Remontagem de ópera apresentada no Theatro Municipal nos últimos dez anos

Metodologia de Mensuração: Número de óperas produzidas para o ano, comprovado por meio do material de divulgação.

Período Avaliatório	Previsão anual	Realizado anual	ICM
1º de janeiro a 31 de dezembro de 2025	01	01	100%

Informações relevantes acerca da execução do Indicador no período avaliatório

Resultados Parciais			
1º Trimestre	2º Trimestre	3º Trimestre	4º Trimestre
01	-	-	-

No ano de 2025 foi realizada a remontagem do premiado IL Guarany – O Guarani, de Carlos Gomes com sete récitas executadas em fevereiro.

Tipo	Nome Atividade/Programa	Local
Ópera	Ópera | IL Guarany – O Guarani, de Carlos Gomes	TM - Sala de Espetáculos
Ópera	Ópera | IL Guarany – O Guarani, de Carlos Gomes	TM - Sala de Espetáculos
Ópera	Ópera | IL Guarany – O Guarani, de Carlos Gomes	TM - Sala de Espetáculos
Ópera	Ópera | IL Guarany – O Guarani, de Carlos Gomes	TM - Sala de Espetáculos

Tipo	Nome Atividade/Programa	Local
Ópera	Ópera | IL Guarany – O Guarani, de Carlos Gomes	TM - Sala de Espetáculos
Ópera	Ópera | IL Guarany – O Guarani, de Carlos Gomes	TM - Sala de Espetáculos
Ópera	Ópera | IL Guarany – O Guarani, de Carlos Gomes	TM - Sala de Espetáculos

Indicador 1.3: Gravação e edição em audiovisual de óperas produzidas no ano, com forma de difusão pública do conteúdo.

Metodologia de Mensuração: Número de gravações editadas das óperas (obras inteiras), em audiovisual, com forma de difusão pública do conteúdo, comprovado por meio da produção em link ou outra forma de armazenamento

Período Avaliatório	Previsão anual	Realizado anual	ICM
1º de janeiro a 31 de dezembro de 2025	02	02	100%

Informações relevantes acerca da execução do Indicador no período avaliatório

Resultados Parciais			
1º Trimestre	2º Trimestre	3º Trimestre	4º Trimestre
-	-	01	01

No período avaliatório foi realizadas as gravações das óperas, "*Porgy and Bess*" e "*Macbeth*" conforme tabela abaixo.

Tipo	Corpo Artístico	Nome Atividade/Programa
Ópera	OSM	Porgy and Bess, de George Gershwin
Ópera	OSM, Coro Lírico	Macbeth, de Giuseppe Verdi

Indicador 1.4: Quantidade mínima anual de récitas de ópera (apresentações)

Metodologia de Mensuração: Número mínimo anual de apresentações no Theatro Municipal, comprovadas por meio de relatórios de bilheteria, borderôs, listas de presença, fotos e/ou material de divulgação.

Período Avaliatório	Previsão anual	Realizado anual	ICM
1º de janeiro a 31 de dezembro de 2025	40	42	105%

Informações relevantes acerca da execução do Indicador no período avaliatório

Resultados Parciais			
1º Trimestre	2º Trimestre	3º Trimestre	4º Trimestre
07	07	14	14

Durante o ano de 2025 foram realizadas quarenta e duas récitas de óperas no Complexo Theatro Municipal, conforme tabela abaixo.

Tipo	Corpo Artístico	Nome Atividade/Programa	Data	Hora	Local
Ópera	OSM, Coro Lírico	Ópera | IL Guarany – O Guarani, de Carlos Gomes	15/02/2025	17:00	TM - Sala de Espetáculos
Ópera	OSM, Coro Lírico	Ópera | IL Guarany – O Guarani, de Carlos Gomes	16/02/2025	17:00	TM - Sala de Espetáculos

Tipo	Corpo Artístico	Nome Atividade/Programa	Data	Hora	Local
Ópera	OSM, Coro Lírico	Ópera | IL Guarany – O Guarani, de Carlos Gomes	18/02/2025	20:00	TM - Sala de Espetáculos
Ópera	OSM, Coro Lírico	Ópera | IL Guarany – O Guarani, de Carlos Gomes	19/02/2025	20:00	TM - Sala de Espetáculos
Ópera	OSM, Coro Lírico	Ópera | IL Guarany – O Guarani, de Carlos Gomes	21/02/2025	20:00	TM - Sala de Espetáculos
Ópera	OSM, Coro Lírico	Ópera | IL Guarany – O Guarani, de Carlos Gomes	24/02/2025	20:00	TM - Sala de Espetáculos
Ópera	OSM, Coro Lírico	Ópera | IL Guarany – O Guarani, de Carlos Gomes	25/02/2025	20:00	TM - Sala de Espetáculos
Ópera	OSM, Coro Lírico	Ópera | Don Giovanni, de Wolfgang Amadeus Mozart	02/05/2025	20:00	TM - Sala de Espetáculos
Ópera	OSM, Coro Lírico	Ópera | Don Giovanni, de Wolfgang Amadeus Mozart	03/05/2025	17:00	TM - Sala de Espetáculos
Ópera	OSM, Coro Lírico	Ópera | Don Giovanni, de Wolfgang Amadeus Mozart	04/05/2025	17:00	TM - Sala de Espetáculos
Ópera	OSM, Coro Lírico	Ópera | Don Giovanni, de Wolfgang Amadeus Mozart	06/05/2025	20:00	TM - Sala de Espetáculos
Ópera	OSM, Coro Lírico	Ópera | Don Giovanni, de Wolfgang Amadeus Mozart	07/05/2025	20:00	TM - Sala de Espetáculos
Ópera	OSM, Coro Lírico	Ópera | Don Giovanni, de Wolfgang Amadeus Mozart	09/05/2025	20:00	TM - Sala de Espetáculos

Tipo	Corpo Artístico	Nome Atividade/Programa	Data	Hora	Local
Ópera	OSM, Coro Lírico	Ópera | Don Giovanni, de Wolfgang Amadeus Mozart	10/05/2025	17:00	TM - Sala de Espetáculos
Ópera	OSM, Coro Lírico	Óperas Double Bill | Le Villi – As Fadas, de Giacomo Puccini e Friedenstag – Dia de Paz, de Richard Strauss	19/07/2025	17:00	TM - Sala de Espetáculos
Ópera	OSM, Coro Lírico	Óperas Double Bill | Le Villi – As Fadas, de Giacomo Puccini e Friedenstag – Dia de Paz, de Richard Strauss	20/07/2025	17:00	TM - Sala de Espetáculos
Ópera	OSM, Coro Lírico	Óperas Double Bill | Le Villi – As Fadas, de Giacomo Puccini e Friedenstag – Dia de Paz, de Richard Strauss	22/07/2025	20:00	TM - Sala de Espetáculos
Ópera	OSM, Coro Lírico	Óperas Double Bill | Le Villi – As Fadas, de Giacomo Puccini e Friedenstag – Dia de Paz, de Richard Strauss	23/07/2025	20:00	TM - Sala de Espetáculos
Ópera	OSM, Coro Lírico	Óperas Double Bill | Le Villi – As Fadas, de Giacomo Puccini e Friedenstag – Dia de Paz, de Richard Strauss	25/07/2025	20:00	TM - Sala de Espetáculos
Ópera	OSM, Coro Lírico	Óperas Double Bill | Le Villi – As Fadas, de Giacomo Puccini e Friedenstag – Dia de Paz, de Richard Strauss	26/07/2025	17:00	TM - Sala de Espetáculos

Tipo	Corpo Artístico	Nome Atividade/Programa	Data	Hora	Local
Ópera	OSM, Coro Lírico	Óperas Double Bill | Le Villi – As Fadas, de Giacomo Puccini e Friedenstag – Dia de Paz, de Richard Strauss	27/07/2025	17:00	TM - Sala de Espetáculos
Ópera	OSM	Porgy and Bess, de George Gershwin	19/09/2025	20:00	TM - Sala de Espetáculos
Ópera	OSM	Porgy and Bess, de George Gershwin	20/09/2025	17:00	TM - Sala de Espetáculos
Ópera	OSM	Porgy and Bess, de George Gershwin	21/09/2025	17:00	TM - Sala de Espetáculos
Ópera	OSM	Porgy and Bess, de George Gershwin	23/09/2025	20:00	TM - Sala de Espetáculos
Ópera	OSM	Porgy and Bess, de George Gershwin	24/09/2025	20:00	TM - Sala de Espetáculos
Ópera	OSM	Porgy and Bess, de George Gershwin	26/09/2025	20:00	TM - Sala de Espetáculos
Ópera	OSM	Porgy and Bess, de George Gershwin	27/09/2025	17:00	TM - Sala de Espetáculos
Ópera	OSM, Coro Lírico	Macbeth, de Giuseppe Verdi	31/10/2025	20:00	TM - Sala de Espetáculos
Ópera	OSM, Coro Lírico	Macbeth, de Giuseppe Verdi	01/11/2025	17:00	TM - Sala de Espetáculos

Tipo	Corpo Artístico	Nome Atividade/Programa	Data	Hora	Local
Ópera	OSM, Coro Lírico	Macbeth, de Giuseppe Verdi	04/11/2025	20:00	TM - Sala de Espetáculos
Ópera	OSM, Coro Lírico	Macbeth, de Giuseppe Verdi	05/11/2025	20:00	TM - Sala de Espetáculos
Ópera	OSM, Coro Lírico	Macbeth, de Giuseppe Verdi	07/11/2025	20:00	TM - Sala de Espetáculos
Ópera	OSM, Coro Lírico	Macbeth, de Giuseppe Verdi	08/11/2025	17:00	TM - Sala de Espetáculos
Ópera	OSM, Coro Lírico	Macbeth, de Giuseppe Verdi	09/11/2025	17:00	TM - Sala de Espetáculos
Ópera	Coral Paulistano	Les Indes Galantes, de Jean-Philippe Rameau	26/11/2025	20:00	TM - Sala de Espetáculos
Ópera	Coral Paulistano	Les Indes Galantes, de Jean-Philippe Rameau	27/11/2025	20:00	TM - Sala de Espetáculos
Ópera	Coral Paulistano	Les Indes Galantes, de Jean-Philippe Rameau	29/11/2025	17:00	TM - Sala de Espetáculos
Ópera	Coral Paulistano	Les Indes Galantes, de Jean-Philippe Rameau	30/11/2025	17:00	TM - Sala de Espetáculos
Ópera	Coral Paulistano	Les Indes Galantes, de Jean-Philippe Rameau	02/12/2025	20:00	TM - Sala de Espetáculos
Ópera	Coral Paulistano	Les Indes Galantes, de Jean-Philippe Rameau	03/12/2025	20:00	TM - Sala de Espetáculos

Tipo	Corpo Artístico	Nome Atividade/Programa	Data	Hora	Local
Ópera	Coral Paulistano	Les Indes Galantes, de Jean-Philippe Rameau	04/12/2025	20:00	TM - Sala de Espetáculos

Indicador 1.5: Participação da Orquestra Sinfônica Municipal nas récitas

Metodologia de Mensuração: Proporção sobre o número total de récitas, comprovado por meio do material de divulgação.

Período Avaliatório	Previsão anual	Realizado anual	ICM
1º de janeiro a 31 de dezembro de 2025	80%	88%	109%

Informações relevantes acerca da execução do Indicador no período avaliatório

Resultados Parciais			
1º Trimestre	2º Trimestre	3º Trimestre	4º Trimestre
100%	100%	100%	58%

A Orquestra Sinfônica Municipal participou de trinta e cinco das quarenta e duas récitas de óperas realizadas no período avaliatório, conforme tabela abaixo. A OSM deixou de participar apenas da execução do título *Les Indes Galantes*, de Jean-Philippe Rameau.

Tipo	Corpo Artístico	Nome Atividade/Programa	Data	Hora	Local
Ópera	OSM, Coro Lírico	Ópera | IL Guarany – O Guarani, de Carlos Gomes	15/02/2025	17:00	TM - Sala de Espetáculos
Ópera	OSM, Coro Lírico	Ópera | IL Guarany – O Guarani, de Carlos Gomes	16/02/2025	17:00	TM - Sala de Espetáculos

Tipo	Corpo Artístico	Nome Atividade/Programa	Data	Hora	Local
Ópera	OSM, Coro Lírico	Ópera | IL Guarany – O Guarani, de Carlos Gomes	18/02/2025	20:00	TM - Sala de Espetáculos
Ópera	OSM, Coro Lírico	Ópera | IL Guarany – O Guarani, de Carlos Gomes	19/02/2025	20:00	TM - Sala de Espetáculos
Ópera	OSM, Coro Lírico	Ópera | IL Guarany – O Guarani, de Carlos Gomes	21/02/2025	20:00	TM - Sala de Espetáculos
Ópera	OSM, Coro Lírico	Ópera | IL Guarany – O Guarani, de Carlos Gomes	24/02/2025	20:00	TM - Sala de Espetáculos
Ópera	OSM, Coro Lírico	Ópera | IL Guarany – O Guarani, de Carlos Gomes	25/02/2025	20:00	TM - Sala de Espetáculos
Ópera	OSM, Coro Lírico	Ópera | Don Giovanni, de Wolfgang Amadeus Mozart	02/05/2025	20:00	TM - Sala de Espetáculos
Ópera	OSM, Coro Lírico	Ópera | Don Giovanni, de Wolfgang Amadeus Mozart	03/05/2025	17:00	TM - Sala de Espetáculos
Ópera	OSM, Coro Lírico	Ópera | Don Giovanni, de Wolfgang Amadeus Mozart	04/05/2025	17:00	TM - Sala de Espetáculos
Ópera	OSM, Coro Lírico	Ópera | Don Giovanni, de Wolfgang Amadeus Mozart	06/05/2025	20:00	TM - Sala de Espetáculos
Ópera	OSM, Coro Lírico	Ópera | Don Giovanni, de Wolfgang Amadeus Mozart	07/05/2025	20:00	TM - Sala de Espetáculos
Ópera	OSM, Coro Lírico	Ópera | Don Giovanni, de Wolfgang Amadeus Mozart	09/05/2025	20:00	TM - Sala de Espetáculos

Tipo	Corpo Artístico	Nome Atividade/Programa	Data	Hora	Local
Ópera	OSM, Coro Lírico	Ópera | Don Giovanni, de Wolfgang Amadeus Mozart	10/05/2025	17:00	TM - Sala de Espetáculos
Ópera	OSM, Coro Lírico	Óperas Double Bill | Le Villi – As Fadas, de Giacomo Puccini e Friedenstag – Dia de Paz, de Richard Strauss	19/07/2025	17:00	TM - Sala de Espetáculos
Ópera	OSM, Coro Lírico	Óperas Double Bill | Le Villi – As Fadas, de Giacomo Puccini e Friedenstag – Dia de Paz, de Richard Strauss	20/07/2025	17:00	TM - Sala de Espetáculos
Ópera	OSM, Coro Lírico	Óperas Double Bill | Le Villi – As Fadas, de Giacomo Puccini e Friedenstag – Dia de Paz, de Richard Strauss	22/07/2025	20:00	TM - Sala de Espetáculos
Ópera	OSM, Coro Lírico	Óperas Double Bill | Le Villi – As Fadas, de Giacomo Puccini e Friedenstag – Dia de Paz, de Richard Strauss	23/07/2025	20:00	TM - Sala de Espetáculos
Ópera	OSM, Coro Lírico	Óperas Double Bill | Le Villi – As Fadas, de Giacomo Puccini e Friedenstag – Dia de Paz, de Richard Strauss	25/07/2025	20:00	TM - Sala de Espetáculos
Ópera	OSM, Coro Lírico	Óperas Double Bill | Le Villi – As Fadas, de Giacomo Puccini e Friedenstag – Dia de Paz, de Richard Strauss	26/07/2025	17:00	TM - Sala de Espetáculos

Tipo	Corpo Artístico	Nome Atividade/Programa	Data	Hora	Local
Ópera	OSM, Coro Lírico	Óperas Double Bill | Le Villi – As Fadas, de Giacomo Puccini e Friedenstag – Dia de Paz, de Richard Strauss	27/07/2025	17:00	TM - Sala de Espetáculos
Ópera	OSM	Porgy and Bess, de George Gershwin	19/09/2025	20:00	TM - Sala de Espetáculos
Ópera	OSM	Porgy and Bess, de George Gershwin	20/09/2025	17:00	TM - Sala de Espetáculos
Ópera	OSM	Porgy and Bess, de George Gershwin	21/09/2025	17:00	TM - Sala de Espetáculos
Ópera	OSM	Porgy and Bess, de George Gershwin	23/09/2025	20:00	TM - Sala de Espetáculos
Ópera	OSM	Porgy and Bess, de George Gershwin	24/09/2025	20:00	TM - Sala de Espetáculos
Ópera	OSM	Porgy and Bess, de George Gershwin	26/09/2025	20:00	TM - Sala de Espetáculos
Ópera	OSM	Porgy and Bess, de George Gershwin	27/09/2025	17:00	TM - Sala de Espetáculos
Ópera	OSM, Coro Lírico	Macbeth, de Giuseppe Verdi	31/10/2025	20:00	TM - Sala de Espetáculos
Ópera	OSM, Coro Lírico	Macbeth, de Giuseppe Verdi	01/11/2025	17:00	TM - Sala de Espetáculos

Tipo	Corpo Artístico	Nome Atividade/Programa	Data	Hora	Local
Ópera	OSM, Coro Lírico	Macbeth, de Giuseppe Verdi	04/11/2025	20:00	TM - Sala de Espetáculos
Ópera	OSM, Coro Lírico	Macbeth, de Giuseppe Verdi	05/11/2025	20:00	TM - Sala de Espetáculos
Ópera	OSM, Coro Lírico	Macbeth, de Giuseppe Verdi	07/11/2025	20:00	TM - Sala de Espetáculos
Ópera	OSM, Coro Lírico	Macbeth, de Giuseppe Verdi	08/11/2025	17:00	TM - Sala de Espetáculos
Ópera	OSM, Coro Lírico	Macbeth, de Giuseppe Verdi	09/11/2025	17:00	TM - Sala de Espetáculos

Indicador 1.6: Regência das récitas pelo maestro titular – mínimo

Metodologia de Mensuração: Proporção sobre o número total de récitas de óperas

Período Avaliatório	Previsão anual	Realizado anual	ICM
1º de janeiro a 31 de dezembro de 2025	70%	88%	125%

Informações relevantes acerca da execução do Indicador no período avaliatório

Resultados Parciais			
1º Trimestre	**2º Trimestre**	**3º Trimestre**	**4º Trimestre**
100%	100%	50%	58%

O maestro Roberto Minczuk conduziu a Orquestra Sinfônica Municipal em vinte e oito das quarenta récitas obrigatórias de óperas para 2025, conforme tabela abaixo.

Tipo	Corpo Artístico	Nome Atividade/Programa	Data	Hora	Regente Titular
Ópera	OSM, Coro Lírico	Ópera | IL Guarany – O Guarani, de Carlos Gomes	15/02/2025	17:00	Sim

Tipo	Corpo Artístico	Nome Atividade/Programa	Data	Hora	Regente Titular
Ópera	OSM, Coro Lírico	Ópera | IL Guarany – O Guarani, de Carlos Gomes	16/02/2025	17:00	Sim
Ópera	OSM, Coro Lírico	Ópera | IL Guarany – O Guarani, de Carlos Gomes	18/02/2025	20:00	Sim
Ópera	OSM, Coro Lírico	Ópera | IL Guarany – O Guarani, de Carlos Gomes	19/02/2025	20:00	Sim
Ópera	OSM, Coro Lírico	Ópera | IL Guarany – O Guarani, de Carlos Gomes	21/02/2025	20:00	Sim
Ópera	OSM, Coro Lírico	Ópera | IL Guarany – O Guarani, de Carlos Gomes	24/02/2025	20:00	Sim
Ópera	OSM, Coro Lírico	Ópera | IL Guarany – O Guarani, de Carlos Gomes	25/02/2025	20:00	Sim
Ópera	OSM, Coro Lírico	Ópera | Don Giovanni, de	02/05/2025	20:00	Sim

Tipo	Corpo Artístico	Nome Atividade/Programa	Data	Hora	Regente Titular
		Wolfgang Amadeus Mozart			
Ópera	OSM, Coro Lírico	Ópera | Don Giovanni, de Wolfgang Amadeus Mozart	03/05/2025	17:00	Sim
Ópera	OSM, Coro Lírico	Ópera | Don Giovanni, de Wolfgang Amadeus Mozart	04/05/2025	17:00	Sim
Ópera	OSM, Coro Lírico	Ópera | Don Giovanni, de Wolfgang Amadeus Mozart	06/05/2025	20:00	Sim
Ópera	OSM, Coro Lírico	Ópera | Don Giovanni, de Wolfgang Amadeus Mozart	07/05/2025	20:00	Sim
Ópera	OSM, Coro Lírico	Ópera | Don Giovanni, de Wolfgang	09/05/2025	20:00	Sim

Tipo	Corpo Artístico	Nome Atividade/Programa	Data	Hora	Regente Titular
		Amadeus Mozart			
Ópera	OSM, Coro Lírico	Ópera | Don Giovanni, de Wolfgang Amadeus Mozart	10/05/2025	17:00	Sim
Ópera	OSM	Porgy and Bess, de George Gershwin	19/09/2025	20:00	Sim
Ópera	OSM	Porgy and Bess, de George Gershwin	20/09/2025	17:00	Sim
Ópera	OSM	Porgy and Bess, de George Gershwin	21/09/2025	17:00	Sim
Ópera	OSM	Porgy and Bess, de George Gershwin	23/09/2025	20:00	Sim
Ópera	OSM	Porgy and Bess, de	24/09/2025	20:00	Sim

Tipo	Corpo Artístico	Nome Atividade/Programa	Data	Hora	Regente Titular
		George Gershwin			
Ópera	OSM	Porgy and Bess, de George Gershwin	26/09/2025	20:00	Sim
Ópera	OSM	Porgy and Bess, de George Gershwin	27/09/2025	17:00	Sim
Ópera	OSM, Coro Lírico	Macbeth, de Giuseppe Verdi	31/10/2025	20:00	Sim
Ópera	OSM, Coro Lírico	Macbeth, de Giuseppe Verdi	01/11/2025	17:00	Sim
Ópera	OSM, Coro Lírico	Macbeth, de Giuseppe Verdi	04/11/2025	20:00	Sim
Ópera	OSM, Coro Lírico	Macbeth, de Giuseppe Verdi	05/11/2025	20:00	Sim
Ópera	OSM, Coro Lírico	Macbeth, de Giuseppe Verdi	07/11/2025	20:00	Sim
Ópera	OSM, Coro Lírico	Macbeth, de Giuseppe Verdi	08/11/2025	17:00	Sim
Ópera	OSM, Coro Lírico	Macbeth, de Giuseppe Verdi	09/11/2025	17:00	Sim

Indicador 1.7: Produções de ópera com participação do Coral Lírico e/ou Coral Paulistano, em formação integral ou parcial

Metodologia de Mensuração: Número de óperas com participação do(s) coro(s) em formação parcial ou integral, comprovado por meio do material de divulgação.

Período Avaliatório	Previsão anual	Realizado anual	ICM
1º de janeiro a 31 de dezembro de 2025	05	06	120%

Informações relevantes acerca da execução do Indicador no período avaliatório

Resultados Parciais			
1º Trimestre	2º Trimestre	3º Trimestre	4º Trimestre
01	01	02	02

Os Coros do Theatro Municipal participaram de 06 produções operísticas em 2025, conforme tabela abaixo.

Tipo	Corpo Artístico	Nome Atividade/Programa	Data	Hora	Local
Ópera	OSM, Coro Lírico	Ópera | IL Guarany – O Guarani, de Carlos Gomes	15/02/2025	17:00	TM - Sala de Espetáculos

Tipo	Corpo Artístico	Nome Atividade/Programa	Data	Hora	Local
Ópera	OSM, Coro Lírico	Ópera | IL Guarany – O Guarani, de Carlos Gomes	16/02/2025	17:00	TM - Sala de Espetáculos
Ópera	OSM, Coro Lírico	Ópera | IL Guarany – O Guarani, de Carlos Gomes	18/02/2025	20:00	TM - Sala de Espetáculos
Ópera	OSM, Coro Lírico	Ópera | IL Guarany – O Guarani, de Carlos Gomes	19/02/2025	20:00	TM - Sala de Espetáculos
Ópera	OSM, Coro Lírico	Ópera | IL Guarany – O Guarani, de Carlos Gomes	21/02/2025	20:00	TM - Sala de Espetáculos
Ópera	OSM, Coro Lírico	Ópera | IL Guarany – O Guarani, de Carlos Gomes	24/02/2025	20:00	TM - Sala de Espetáculos
Ópera	OSM, Coro Lírico	Ópera | IL Guarany – O Guarani, de Carlos Gomes	25/02/2025	20:00	TM - Sala de Espetáculos
Ópera	OSM, Coro Lírico	Ópera | Don Giovanni, de Wolfgang Amadeus Mozart	02/05/2025	20:00	TM - Sala de Espetáculos
Ópera	OSM, Coro Lírico	Ópera | Don Giovanni, de Wolfgang Amadeus Mozart	03/05/2025	17:00	TM - Sala de Espetáculos
Ópera	OSM, Coro Lírico	Ópera | Don Giovanni, de Wolfgang Amadeus Mozart	04/05/2025	17:00	TM - Sala de Espetáculos
Ópera	OSM, Coro Lírico	Ópera | Don Giovanni, de Wolfgang Amadeus Mozart	06/05/2025	20:00	TM - Sala de Espetáculos
Ópera	OSM, Coro Lírico	Ópera | Don Giovanni, de Wolfgang Amadeus Mozart	07/05/2025	20:00	TM - Sala de Espetáculos

Tipo	Corpo Artístico	Nome Atividade/Programa	Data	Hora	Local
Ópera	OSM, Coro Lírico	Ópera | Don Giovanni, de Wolfgang Amadeus Mozart	09/05/2025	20:00	TM - Sala de Espetáculos
Ópera	OSM, Coro Lírico	Ópera | Don Giovanni, de Wolfgang Amadeus Mozart	10/05/2025	17:00	TM - Sala de Espetáculos
Ópera	OSM, Coro Lírico	Óperas Double Bill | Le Villi – As Fadas, de Giacomo Puccini e Friedenstag – Dia de Paz, de Richard Strauss	19/07/2025	17:00	TM - Sala de Espetáculos
Ópera	OSM, Coro Lírico	Óperas Double Bill | Le Villi – As Fadas, de Giacomo Puccini e Friedenstag – Dia de Paz, de Richard Strauss	20/07/2025	17:00	TM - Sala de Espetáculos
Ópera	OSM, Coro Lírico	Óperas Double Bill | Le Villi – As Fadas, de Giacomo Puccini e Friedenstag – Dia de Paz, de Richard Strauss	22/07/2025	20:00	TM - Sala de Espetáculos
Ópera	OSM, Coro Lírico	Óperas Double Bill | Le Villi – As Fadas, de Giacomo Puccini e Friedenstag – Dia de Paz, de Richard Strauss	23/07/2025	20:00	TM - Sala de Espetáculos
Ópera	OSM, Coro Lírico	Óperas Double Bill | Le Villi – As Fadas, de Giacomo Puccini e Friedenstag – Dia de Paz, de Richard Strauss	25/07/2025	20:00	TM - Sala de Espetáculos
Ópera	OSM, Coro Lírico	Óperas Double Bill | Le Villi – As Fadas, de Giacomo	26/07/2025	17:00	TM - Sala de Espetáculos

Tipo	Corpo Artístico	Nome Atividade/Programa	Data	Hora	Local
		Puccini e Friedenstag – Dia de Paz, de Richard Strauss			
Ópera	OSM, Coro Lírico	Óperas Double Bill | Le Villi – As Fadas, de Giacomo Puccini e Friedenstag – Dia de Paz, de Richard Strauss	27/07/2025	17:00	TM - Sala de Espetáculos
Ópera	OSM, Coro Lírico	Macbeth, de Giuseppe Verdi	31/10/2025	20:00	TM - Sala de Espetáculos
Ópera	OSM, Coro Lírico	Macbeth, de Giuseppe Verdi	01/11/2025	17:00	TM - Sala de Espetáculos
Ópera	OSM, Coro Lírico	Macbeth, de Giuseppe Verdi	04/11/2025	20:00	TM - Sala de Espetáculos
Ópera	OSM, Coro Lírico	Macbeth, de Giuseppe Verdi	05/11/2025	20:00	TM - Sala de Espetáculos
Ópera	OSM, Coro Lírico	Macbeth, de Giuseppe Verdi	07/11/2025	20:00	TM - Sala de Espetáculos
Ópera	OSM, Coro Lírico	Macbeth, de Giuseppe Verdi	08/11/2025	17:00	TM - Sala de Espetáculos
Ópera	OSM, Coro Lírico	Macbeth, de Giuseppe Verdi	09/11/2025	17:00	TM - Sala de Espetáculos
Ópera	Coral Paulistano	Les Indes Galantes, de Jean-Philippe Rameau	26/11/2025	20:00	TM - Sala de Espetáculos
Ópera	Coral Paulistano	Les Indes Galantes, de Jean-Philippe Rameau	27/11/2025	20:00	TM - Sala de Espetáculos

Tipo	Corpo Artístico	Nome Atividade/Programa	Data	Hora	Local
Ópera	Coral Paulistano	Les Indes Galantes, de Jean-Philippe Rameau	29/11/2025	17:00	TM - Sala de Espetáculos
Ópera	Coral Paulistano	Les Indes Galantes, de Jean-Philippe Rameau	30/11/2025	17:00	TM - Sala de Espetáculos
Ópera	Coral Paulistano	Les Indes Galantes, de Jean-Philippe Rameau	02/12/2025	20:00	TM - Sala de Espetáculos
Ópera	Coral Paulistano	Les Indes Galantes, de Jean-Philippe Rameau	03/12/2025	20:00	TM - Sala de Espetáculos
Ópera	Coral Paulistano	Les Indes Galantes, de Jean-Philippe Rameau	04/12/2025	20:00	TM - Sala de Espetáculos

Indicador 2.1: Programas sinfônicos apresentados no Theatro Municipal, com duas apresentações cada

Metodologia de Mensuração: Número de programas sinfônicos com a Orquestra Sinfônica Municipal realizados no Theatro Municipal, comprovado por meio do material de divulgação.

Período Avaliatório	Previsão anual	Realizado anual	ICM
1º de janeiro a 31 de dezembro de 2025	12	12	100%

Informações relevantes acerca da execução do Indicador no período avaliatório

Resultados Parciais			
1º Trimestre	2º Trimestre	3º Trimestre	4º Trimestre
02	06	01	03

Durante o período avaliatório, a OSM apresentou doze Programas Sinfônicos com no mínimo duas apresentações, em cumprimento a meta estabelecida para o ano, conforme tabela abaixo.

Corpo Artístico	Nome Atividade/Programa	Data	Hora	Local
OSM	Concerto | Viva São Paulo	24/01/2025	20:00	TM - Sala de Espetáculos

Corpo Artístico	Nome Atividade/Programa	Data	Hora	Local
OSM	Concerto | Viva São Paulo	25/01/2025	17:00	TM - Sala de Espetáculos
OSM, OER	Concerto | Leningrado	28/03/2025	20:00	TM - Sala de Espetáculos
OSM, OER	Concerto | Leningrado	29/03/2025	17:00	TM - Sala de Espetáculos
OSM, OER	Concerto | Leningrado	30/03/2025	11:00	TM - Sala de Espetáculos
Coral Paulistano, OSM	Concerto | Clamor Pela Paz	04/04/2025	20:00	TM - Sala de Espetáculos
Coral Paulistano, OSM	Concerto | Clamor Pela Paz	05/04/2025	17:00	TM - Sala de Espetáculos
OSM	Concerto | Harmonias Celestiais	11/04/2025	20:00	TM - Sala de Espetáculos
OSM	Concerto | Harmonias Celestiais	12/04/2025	17:00	TM - Sala de Espetáculos
OSM, Coral Paulistano	Concerto | Tributo ao Secos & Molhados	16/05/2025	20:00	TM - Sala de Espetáculos

Corpo Artístico	Nome Atividade/Programa	Data	Hora	Local
OSM, Coral Paulistano	Concerto | Tributo ao Secos & Molhados	17/05/2025	17:00	TM - Sala de Espetáculos
OSM, Coral Paulistano, Coro Lírico	Concerto | War Requiem	06/06/2025	20:00	TM - Sala de Espetáculos
OSM, Coral Paulistano, Coro Lírico	Concerto | War Requiem	07/06/2025	17:00	TM - Sala de Espetáculos
OSM	Concerto | Entre-Eras: Price e Chopin	13/06/2025	20:00	TM - Sala de Espetáculos
OSM	Concerto | Entre-Eras: Price e Chopin	14/06/2025	17:00	TM - Sala de Espetáculos
OSM, Coral Paulistano	Concerto | Mahler: Ode à Natureza	20/06/2025	20:00	TM - Sala de Espetáculos
OSM, Coral Paulistano	Concerto | Mahler: Ode à Natureza	21/06/2025	17:00	TM - Sala de Espetáculos
OSM, Coro Lírico	Concerto | Alexander Nevsky	22/08/2025	20:00	TM - Sala de Espetáculos
OSM, Coro Lírico	Concerto | Alexander Nevsky	23/08/2025	17:00	TM - Sala de Espetáculos

Corpo Artístico	Nome Atividade/Programa	Data	Hora	Local
OSM	Bizet e Seus Contemporâneos	03/10/2025	20:00	TM - Sala de Espetáculos
OSM	Bizet e Seus Contemporâneos	04/10/2025	17:00	TM - Sala de Espetáculos
OSM	Scheherazade	14/11/2025	20:00	TM - Sala de Espetáculos
OSM	Scheherazade	15/11/2025	17:00	TM - Sala de Espetáculos
OSM, Coral Paulistano, Coro Lírico	Missa Bernstein	19/12/2025	20:00	TM - Sala de Espetáculos
OSM, Coral Paulistano, Coro Lírico	Missa Bernstein	20/12/2025	17:00	TM - Sala de Espetáculos

Indicador 2.2: Apresentações da OSM fora do Theatro Municipal

Metodologia de Mensuração: Número de apresentações fora do Theatro Municipal, comprovadas por meio de relatórios de bilheteria, borderôs, listas de presença, fotos e/ou material de divulgação

Período Avaliatório	Previsão anual	Realizado anual	ICM
1º de janeiro a 31 de dezembro de 2025	05	05	100%

Informações relevantes acerca da execução do Indicador no período avaliatório

Resultados Parciais			
1º Trimestre	2º Trimestre	3º Trimestre	4º Trimestre
-	01	02	02

Durante o período avaliatório, a OSM se apresentou cinco vezes fora do Complexo Theatro Municipal, em cumprimento a meta estabelecida para o período, conforme tabela abaixo.

Corpo Artístico	Nome Atividade/Programa	Data	Hora	Local
OSM	Concerto | Orquestra Sinfônica Municipal no Museu Catavento	26/04/2025	11:00	Auditório do Museu Catavento

Corpo Artístico	Nome Atividade/Programa	Data	Hora	Local
OSM, Quarteto de Cordas	OSM EXT 2 - CULTURA ARTÍSTICA	09/08/2025	11:00	Teatro Cultura Artística
OSM	Concerto | Municipal Circula – Orquestra Sinfônica Municipal no CEU Perus	30/08/2025	11:00	CEU Perus
OSM	Orquestra Sinfônica Municipal no Teatro Colón de Buenos Aires	08/12/2025	20:00	Teatro Colón de Buenos Aires
OSM	Orquestra Sinfônica Municipal na Biblioteca Mário de Andrade	15/12/2025	19:00	Biblioteca Mário de Andrade

Indicador 2.3: Regência dos concertos sinfônicos pelo maestro titular - mínimo

Metodologia de Mensuração: Proporção sobre o número total de récitas dos concertos sinfônicos

Período Avaliatório	Previsão anual	Realizado anual	ICM
1º de janeiro a 31 de dezembro de 2025	50%	51%	102%

Informações relevantes acerca da execução do Indicador no período avaliatório

Resultados Parciais			
1º Trimestre	2º Trimestre	3º Trimestre	4º Trimestre
40%	67%	50%	71%

A OSM foi regida por seu maestro titular, Roberto Minczuk, em quinze das vinte e oito apresentações da OSM realizadas dentro e fora do Complexo Theatro Municipal durante o período avaliatório, conforme tabela abaixo. Ressaltamos que, para o cálculo deste indicador, serão considerados os concertos internos e externos nos quais é necessária a atuação de regentes. Concertos com formações menores da Orquestra, participações da orquestra em espetáculos de dança, projetos especiais e concertos didáticos não são considerados no cálculo.

Corpo Artístico	Nome Atividade/Programa	Data	Hora	Regente Titular
OSM	Concerto | Viva São Paulo	24/01/2025	20:00	Sim

Corpo Artístico	Nome Atividade/Programa	Data	Hora	Regente Titular
OSM	Concerto | Viva São Paulo	25/01/2025	17:00	Sim
Coral Paulistano, OSM	Concerto | Clamor Pela Paz	04/04/2025	20:00	Sim
Coral Paulistano, OSM	Concerto | Clamor Pela Paz	05/04/2025	17:00	Sim
OSM, Coral Paulistano, Coro Lírico	Concerto | War Requiem	06/06/2025	20:00	Sim
OSM, Coral Paulistano, Coro Lírico	Concerto | War Requiem	07/06/2025	17:00	Sim
OSM, Coral Paulistano	Concerto | Mahler: Ode à Natureza	20/06/2025	20:00	Sim
OSM, Coral Paulistano	Concerto | Mahler: Ode à Natureza	21/06/2025	17:00	Sim
OSM, Coro Lírico	Concerto | Alexander Nevsky	22/08/2025	20:00	Sim
OSM, Coro Lírico	Concerto | Alexander Nevsky	23/08/2025	17:00	Sim
OSM	Bizet e Seus Contemporâneos	03/10/2025	20:00	Sim
OSM	Bizet e Seus Contemporâneos	04/10/2025	17:00	Sim
OSM	Orquestra Sinfônica Municipal no Teatro Colón de Buenos Aires	08/12/2025	20:00	Sim
OSM, Coral Paulistano, Coro Lírico	Missa Bernstein	19/12/2025	20:00	Sim

Corpo Artístico	Nome Atividade/Programa	Data	Hora	Regente Titular
OSM, Coral Paulistano, Coro Lírico	Missa Bernstein	20/12/2025	17:00	Sim

Indicador 2.4: Concertos didáticos para formação de público

Metodologia de Mensuração: Número de concertos didáticos com a Orquestra Sinfônica Municipal, comprovado por meio do material de divulgação.

Período Avaliatório	Previsão anual	Realizado anual	ICM
1º de janeiro a 31 de dezembro de 2025	04	04	100%

Informações relevantes acerca da execução do Indicador no período avaliatório

Resultados Parciais			
1º Trimestre	2º Trimestre	3º Trimestre	4º Trimestre
-	-	02	02

Durante o período avaliatório, a OSM cumpriu a meta estabelecida, realizando quatro concertos didáticos no Complexo Theatro Municipal, conforme tabela abaixo.

Corpo Artístico	Nome Atividade/Programa	Data	Hora	Atividade Gratuita	Local
OSM	Concerto Didático | Cores e Danças	27/08/2025	16:00	Sim	PA - Sala do Conservatório
OSM	Concerto Didático | Cores e Danças	28/08/2025	16:00	Sim	PA - Sala do Conservatório
OSM	Oferecimento Shell: Concerto didático- Cores e danças	18/11/2025	16:00	Sim	PA - Sala do Conservatório

Corpo Artístico	Nome Atividade/Programa	Data	Hora	Atividade Gratuita	Local
OSM	Oferecimento Shell: Concerto didático- Cores e danças	19/11/2025	16:00	Sim	PA - Sala do Conservatório

Indicador 2.5: Produções de gravação profissional para plataformas digitais, realizadas ao vivo e com sessões de gravação para correções

Metodologia de Mensuração: Número anual de produções de gravação profissional realizadas e finalizadas

Período Avaliatório	Previsão anual	Realizado anual	ICM
1º de janeiro a 31 de dezembro de 2025	03	03	100%

Informações relevantes acerca da execução do Indicador no período avaliatório

Resultados Parciais			
1º Trimestre	**2º Trimestre**	**3º Trimestre**	**4º Trimestre**
-	02	-	01

Durante o período avaliatório, a OSM cumpriu a meta de gravações estabelecida, realizando a gravação dos concertos “War Requiem”, “Bizet e Seus Contemporâneos” e a ópera “Don Giovanni” realizados no Complexo Theatro Municipal.

Indicador 3.1: Aquisição de novas obras coreográficas

Metodologia de Mensuração: Número de obras cujo direito de montagem é adquirido

Período Avaliatório	Previsão anual	Realizado anual	ICM
1º de janeiro a 31 de dezembro de 2025	02	03	150%

Informações relevantes acerca da execução do Indicador no período avaliatório

Resultados Parciais			
1º Trimestre	2º Trimestre	3º Trimestre	4º Trimestre
01	02	-	-

Durante o ano de 2025 o Balé da Cidade de São Paulo executou três coreografias adquiridas nas temporadas no Theatro Municipal, conforme tabela abaixo.

Corpo Artístico	Nome Atividade/Programa	Data	Hora	Local
OSM, Coral Paulistano, Balé da Cidade	Dança | Réquiem SP	14/03/2025	20:00	TM - Sala de Espetáculos
OSM, Coral Paulistano, Balé da Cidade	Dança | Réquiem SP	15/03/2025	17:00	TM - Sala de Espetáculos
OSM, Coral Paulistano, Balé da Cidade	Dança | Réquiem SP	19/03/2025	20:00	TM - Sala de Espetáculos

Corpo Artístico	Nome Atividade/Programa	Data	Hora	Local
OSM, Coral Paulistano, Balé da Cidade	Dança | Réquiem SP	20/03/2025	20:00	TM - Sala de Espetáculos
OSM, Coral Paulistano, Balé da Cidade	Dança | Réquiem SP	22/03/2025	17:00	TM - Sala de Espetáculos
OSM, Coral Paulistano, Balé da Cidade	Dança | Réquiem SP	23/03/2025	17:00	TM - Sala de Espetáculos
Balé da Cidade	Dança | tão carne quanto pedra e BOCA ABISSAL	23/05/2025	20:00	TM - Sala de Espetáculos
Balé da Cidade	Dança | tão carne quanto pedra e BOCA ABISSAL	24/05/2025	17:00	TM - Sala de Espetáculos
Balé da Cidade	Dança | tão carne quanto pedra e BOCA ABISSAL - VIRADA CULTURAL	25/05/2025	17:00	TM - Sala de Espetáculos
Balé da Cidade	Dança | tão carne quanto pedra e BOCA ABISSAL	28/05/2025	20:00	TM - Sala de Espetáculos
Balé da Cidade	Dança | tão carne quanto pedra e BOCA ABISSAL	31/05/2025	17:00	TM - Sala de Espetáculos
Balé da Cidade	Dança | tão carne quanto pedra e BOCA ABISSAL	01/06/2025	17:00	TM - Sala de Espetáculos

Indicador 3.2: Remontagem de obras coreográficas

Metodologia de Mensuração: Número de apresentações no Theatro Municipal

Período Avaliatório	Previsão anual	Realizado anual	ICM
1º de janeiro a 31 de dezembro de 2025	02	02	100%

Informações relevantes acerca da execução do Indicador no período avaliatório

Resultados Parciais			
1º Trimestre	**2º Trimestre**	**3º Trimestre**	**4º Trimestre**
-	-	02	-

Durante o período avaliatório o Balé da Cidade de São Paulo executou as coreografias BIOGLOMERATA e Fôlego em uma temporada no Theatro Municipal em agosto, conforme tabela abaixo.

Corpo Artístico	Nome Atividade/Programa	Data	Hora	Local
OSM, Balé da Cidade	Dança | BIOGLOMERATA e Fôlego	14/08/2025	20:00	TM - Sala de Espetáculos

Corpo Artístico	Nome Atividade/Programa	Data	Hora	Local
OSM, Balé da Cidade	Dança | BIOGLOMERATA e Fôlego	15/08/2025	20:00	TM - Sala de Espetáculos
OSM, Balé da Cidade	Dança | BIOGLOMERATA e Fôlego	16/08/2025	17:00	TM - Sala de Espetáculos
OSM, Balé da Cidade	Dança | BIOGLOMERATA e Fôlego	17/08/2025	17:00	TM - Sala de Espetáculos

Indicador 3.3: Coreógrafos convidados, financiados por recursos de parcerias ou captação

Metodologia de Mensuração: Número de coreógrafos convidados por período a ser definido

Período Avaliatório	Previsão anual	Realizado anual	ICM
1º de janeiro a 31 de dezembro de 2025	02	02	100%

Informações relevantes acerca da execução do Indicador no período avaliatório

Resultados Parciais			
1º Trimestre	2º Trimestre	3º Trimestre	4º Trimestre
-	02	-	-

Durante o período avaliatório o Balé da Cidade de São Paulo executou duas novas coreografias, sendo '*tão carne quanto pedra*' de Michelle Moura e '*BOCA ABISSAL*' de Rafaela Sahyoun.

Corpo Artístico	Nome Atividade/Programa	Data	Hora	Local
Balé da Cidade	Dança | tão carne quanto pedra e BOCA ABISSAL	23/05/2025	20:00	TM - Sala de Espetáculos

Corpo Artístico	Nome Atividade/Programa	Data	Hora	Local
Balé da Cidade	Dança | tão carne quanto pedra e BOCA ABISSAL	24/05/2025	17:00	TM - Sala de Espetáculos
Balé da Cidade	Dança | tão carne quanto pedra e BOCA ABISSAL - VIRADA CULTURAL	25/05/2025	17:00	TM - Sala de Espetáculos
Balé da Cidade	Dança | tão carne quanto pedra e BOCA ABISSAL	28/05/2025	20:00	TM - Sala de Espetáculos
Balé da Cidade	Dança | tão carne quanto pedra e BOCA ABISSAL	31/05/2025	17:00	TM - Sala de Espetáculos
Balé da Cidade	Dança | tão carne quanto pedra e BOCA ABISSAL	01/06/2025	17:00	TM - Sala de Espetáculos

Indicador 3.4: Temporadas do BCSP no Theatro Municipal

Metodologia de Mensuração: Número de temporadas executadas pelo BCSP, considerando que uma temporada pode abrigar no mínimo (01) uma até 03 (três) diferentes coreografias na mesma sessão.

Período Avaliatório	Previsão anual	Realizado anual	ICM
1º de janeiro a 31 de dezembro de 2025	04	04	100%

Informações relevantes acerca da execução do Indicador no período avaliatório

Resultados Parciais			
1º Trimestre	2º Trimestre	3º Trimestre	4º Trimestre
01	01	01	01

Durante o período avaliatório o Balé da Cidade de São Paulo executou quatro temporadas no Theatro Municipal, com a montagem das coreografias “Réquiem SP” em março, “tão carne quanto pedra e BOCA ABISSAL”, em maio, “BIOGLOMERATA e Fôlego”, em agosto, e a pré estréia de ‘Adeus, Deus’ em dezembro conforme tabela abaixo.

Corpo Artístico	Nome Atividade/Programa	Data	Hora	Local
OSM, Coral Paulistano, Balé da Cidade	Dança | Réquiem SP	14/03/2025	20:00	TM - Sala de Espetáculos

Corpo Artístico	Nome Atividade/Programa	Data	Hora	Local
OSM, Coral Paulistano, Balé da Cidade	Dança | Réquiem SP	15/03/2025	17:00	TM - Sala de Espetáculos
OSM, Coral Paulistano, Balé da Cidade	Dança | Réquiem SP	19/03/2025	20:00	TM - Sala de Espetáculos
OSM, Coral Paulistano, Balé da Cidade	Dança | Réquiem SP	20/03/2025	20:00	TM - Sala de Espetáculos
OSM, Coral Paulistano, Balé da Cidade	Dança | Réquiem SP	22/03/2025	17:00	TM - Sala de Espetáculos
OSM, Coral Paulistano, Balé da Cidade	Dança | Réquiem SP	23/03/2025	17:00	TM - Sala de Espetáculos
Balé da Cidade	Dança | tão carne quanto pedra e BOCA ABISSAL	23/05/2025	20:00	TM - Sala de Espetáculos
Balé da Cidade	Dança | tão carne quanto pedra e BOCA ABISSAL	24/05/2025	17:00	TM - Sala de Espetáculos
Balé da Cidade	Dança | tão carne quanto pedra e BOCA ABISSAL - VIRADA CULTURAL	25/05/2025	17:00	TM - Sala de Espetáculos
Balé da Cidade	Dança | tão carne quanto pedra e BOCA ABISSAL	28/05/2025	20:00	TM - Sala de Espetáculos
Balé da Cidade	Dança | tão carne quanto pedra e BOCA ABISSAL	31/05/2025	17:00	TM - Sala de Espetáculos

Corpo Artístico	Nome Atividade/Programa	Data	Hora	Local
Balé da Cidade	Dança | tão carne quanto pedra e BOCA ABISSAL	01/06/2025	17:00	TM - Sala de Espetáculos
OSM, Balé da Cidade	Dança | BIOGLOMERATA e Fôlego	14/08/2025	20:00	TM - Sala de Espetáculos
OSM, Balé da Cidade	Dança | BIOGLOMERATA e Fôlego	15/08/2025	20:00	TM - Sala de Espetáculos
OSM, Balé da Cidade	Dança | BIOGLOMERATA e Fôlego	16/08/2025	17:00	TM - Sala de Espetáculos
OSM, Balé da Cidade	Dança | BIOGLOMERATA e Fôlego	17/08/2025	17:00	TM - Sala de Espetáculos
Balé da Cidade	Adeus, deus (Pré-estreia)	02/12/2025	20:00	PA - Prédio dos Corpos Artísticos
Balé da Cidade	Adeus, deus (Pré-estreia)	03/12/2025	20:00	PA - Prédio dos Corpos Artísticos
Balé da Cidade	Adeus, deus (Pré-estreia)	04/12/2025	20:00	PA - Prédio dos Corpos Artísticos
Balé da Cidade	Adeus, deus (Pré-estreia)	05/12/2025	20:00	PA - Prédio dos Corpos Artísticos
Balé da Cidade	Adeus, deus (Pré-estreia)	06/12/2025	17:00	PA - Prédio dos Corpos Artísticos
Balé da Cidade	Adeus, deus (Pré-estreia)	07/12/2025	17:00	PA - Prédio dos Corpos Artísticos

Corpo Artístico	Nome Atividade/Programa	Data	Hora	Local
Balé da Cidade	Adeus, deus (Pré-estreia)	09/12/2025	20:00	PA - Prédio dos Corpos Artísticos
Balé da Cidade	Adeus, deus (Pré-estreia)	10/12/2025	20:00	PA - Prédio dos Corpos Artísticos
Balé da Cidade	Adeus, deus (Pré-estreia)	11/12/2025	20:00	PA - Prédio dos Corpos Artísticos
Balé da Cidade	Adeus, deus (Pré-estreia)	12/12/2025	20:00	PA - Prédio dos Corpos Artísticos

Indicador 3.5: Quantidade de apresentações da BCSP no Complexo Theatro Municipal

Metodologia de Mensuração: Número de apresentações no Complexo Theatro Municipal, comprovadas por meio de relatórios de bilheteria, borderôs, listas de presença, fotos e/ou material de divulgação.

Período Avaliatório	Previsão anual	Realizado anual	ICM
1º de janeiro a 31 de dezembro de 2025	30	39	130%

Informações relevantes acerca da execução do Indicador no período avaliatório

Resultados Parciais			
1º Trimestre	2º Trimestre	3º Trimestre	4º Trimestre
-	08	08	21

O Balé da Cidade de São Paulo realizou trinta e nove apresentações no Complexo Theatro Municipal durante o período avaliatório, superando a meta prevista para o período, conforme tabela abaixo.

Corpo Artístico	Nome Atividade/Programa	Data	Hora	Local
OSM, Coral Paulistano, Balé da Cidade	Dança | Réquiem SP	14/03/2025	20:00	TM - Sala de Espetáculos

Corpo Artístico	Nome Atividade/Programa	Data	Hora	Local
OSM, Coral Paulistano, Balé da Cidade	Dança | Réquiem SP	15/03/2025	17:00	TM - Sala de Espetáculos
OSM, Coral Paulistano, Balé da Cidade	Dança | Réquiem SP	19/03/2025	20:00	TM - Sala de Espetáculos
OSM, Coral Paulistano, Balé da Cidade	Dança | Réquiem SP	20/03/2025	20:00	TM - Sala de Espetáculos
OSM, Coral Paulistano, Balé da Cidade	Dança | Réquiem SP	22/03/2025	17:00	TM - Sala de Espetáculos
OSM, Coral Paulistano, Balé da Cidade	Dança | Réquiem SP	23/03/2025	17:00	TM - Sala de Espetáculos
Balé da Cidade	Abril Pra Dança – Visita Guiada: Uma Experiência Imersiva	08/04/2025	09:00	PA - Prédio dos Corpos Artísticos
Balé da Cidade	BCSP - ABRIL PRA DANÇA - VISITA GUIADA: UMA EXPERIÊNCIA IMERSIVA	15/04/2025	09:00	PA - Prédio dos Corpos Artísticos

Corpo Artístico	Nome Atividade/Programa	Data	Hora	Local
Balé da Cidade	BCSP - ABRIL PRA DANÇA - VISITA GUIADA: UMA EXPERIÊNCIA IMERSIVA	22/04/2025	09:00	PA - Prédio dos Corpos Artísticos
Balé da Cidade	BCSP - ABRIL PRA DANÇA - VISITA GUIADA: UMA EXPERIÊNCIA IMERSIVA	29/04/2025	09:00	PA - Prédio dos Corpos Artísticos
Balé da Cidade	Abril Pra Dança – Visita Guiada: Uma Experiência Imersiva	06/05/2025	09:00	PA - Prédio dos Corpos Artísticos
Balé da Cidade	Abril Pra Dança – Visita Guiada: Uma Experiência Imersiva	13/05/2025	09:00	PA - Prédio dos Corpos Artísticos
Balé da Cidade	Balé da Cidade – Ensaios Expandidos	14/05/2025	11:00	PA - Prédio dos Corpos Artísticos
Balé da Cidade	Dança | tão carne quanto pedra e BOCA ABISSAL	23/05/2025	20:00	TM - Sala de Espetáculos

Corpo Artístico	Nome Atividade/Programa	Data	Hora	Local
Balé da Cidade	Dança | tão carne quanto pedra e BOCA ABISSAL	24/05/2025	17:00	TM - Sala de Espetáculos
Balé da Cidade	Dança | tão carne quanto pedra e BOCA ABISSAL - VIRADA CULTURAL	25/05/2025	17:00	TM - Sala de Espetáculos
Balé da Cidade	Dança | tão carne quanto pedra e BOCA ABISSAL	28/05/2025	20:00	TM - Sala de Espetáculos
Balé da Cidade	Dança | tão carne quanto pedra e BOCA ABISSAL	31/05/2025	17:00	TM - Sala de Espetáculos
Balé da Cidade	Dança | tão carne quanto pedra e BOCA ABISSAL	01/06/2025	17:00	TM - Sala de Espetáculos
Balé da Cidade	Ensaio | Quase em Cena	05/08/2025	11:00	PA - Prédio dos Corpos Artísticos
Balé da Cidade	Ensaio | Quase em Cena	06/08/2025	11:00	PA - Prédio dos Corpos Artísticos
Balé da Cidade	Encontro | Ensaios Expandidos	07/08/2025	11:00	PA - Prédio dos Corpos Artísticos
Balé da Cidade	Ensaio | Quase em Cena	08/08/2025	11:00	PA - Prédio dos Corpos Artísticos

Corpo Artístico	Nome Atividade/Programa	Data	Hora	Local
OSM, Balé da Cidade	Dança | BIOGLOMERATA e Fôlego	14/08/2025	20:00	TM - Sala de Espetáculos
OSM, Balé da Cidade	Dança | BIOGLOMERATA e Fôlego	15/08/2025	20:00	TM - Sala de Espetáculos
OSM, Balé da Cidade	Dança | BIOGLOMERATA e Fôlego	16/08/2025	17:00	TM - Sala de Espetáculos
OSM, Balé da Cidade	Dança | BIOGLOMERATA e Fôlego	17/08/2025	17:00	TM - Sala de Espetáculos
Balé da Cidade	Quase em Cena	10/09/2025	10:30	PA - Prédio dos Corpos Artísticos
Balé da Cidade	Quase em Cena	12/09/2025	10:30	PA - Prédio dos Corpos Artísticos
Balé da Cidade	Adeus, deus (Pré-estreia)	02/12/2025	20:00	PA - Prédio dos Corpos Artísticos
Balé da Cidade	Adeus, deus (Pré-estreia)	03/12/2025	20:00	PA - Prédio dos Corpos Artísticos
Balé da Cidade	Adeus, deus (Pré-estreia)	04/12/2025	20:00	PA - Prédio dos Corpos Artísticos

Corpo Artístico	Nome Atividade/Programa	Data	Hora	Local
Balé da Cidade	Adeus, deus (Pré-estreia)	05/12/2025	20:00	PA - Prédio dos Corpos Artísticos
Balé da Cidade	Adeus, deus (Pré-estreia)	06/12/2025	17:00	PA - Prédio dos Corpos Artísticos
Balé da Cidade	Adeus, deus (Pré-estreia)	07/12/2025	17:00	PA - Prédio dos Corpos Artísticos
Balé da Cidade	Adeus, deus (Pré-estreia)	09/12/2025	20:00	PA - Prédio dos Corpos Artísticos
Balé da Cidade	Adeus, deus (Pré-estreia)	10/12/2025	20:00	PA - Prédio dos Corpos Artísticos
Balé da Cidade	Adeus, deus (Pré-estreia)	11/12/2025	20:00	PA - Prédio dos Corpos Artísticos
Balé da Cidade	Adeus, deus (Pré-estreia)	12/12/2025	20:00	PA - Prédio dos Corpos Artísticos

Indicador 3.6: Quantidade de apresentações da BCSP fora do Complexo Theatro Municipal

Metodologia de Mensuração: Número de apresentações em outras salas, exclui-se todo o Complexo Theatro Municipal, comprovadas por meio de relatórios de bilheteria, borderôs, listas de presença, fotos e/ou material de divulgação

Período Avaliatório	Previsão anual	Realizado anual	ICM
1º de janeiro a 31 de dezembro de 2025	10	21	210%

Informações relevantes acerca da execução do Indicador no período avaliatório

Resultados Parciais			
1º Trimestre	2º Trimestre	3º Trimestre	4º Trimestre
-	-	08	13

Durante o período avaliatório, o Balé da Cidade se apresentou vinte e uma vezes fora do Complexo Theatro Municipal, superando a meta estabelecida para o período, conforme tabela abaixo. Destaca-se a realização de duas turnês internacionais do grupo em 2025, com apresentações na França e na Colômbia.

Corpo Artístico	Nome Atividade/Programa	Data	Hora	Local
Balé da Cidade	Festival de Dança de Joinville	27/07/2025	19:00	Joinville - Centreventos Cau Hansen
Balé da Cidade	Balé da Cidade na 7° Edição da Semana Paulista de Dança	31/08/2025	17:00	MASP Auditório
Balé da Cidade	Balé da Cidade Euro Tour	18/09/2025	21:00	Teatro Olympia (Arcachon)
Balé da Cidade	Balé da Cidade Euro Tour	23/09/2025	20:00	Théâtre de la Ville
Balé da Cidade	Balé da Cidade Euro Tour	24/09/2025	20:00	Théâtre de la Ville
Balé da Cidade	Balé da Cidade Euro Tour	25/09/2025	20:00	Théâtre de la Ville
Balé da Cidade	Balé da Cidade Euro Tour	26/09/2025	20:00	Théâtre de la Ville
Balé da Cidade	Balé da Cidade Euro Tour	27/09/2025	20:00	Théâtre de la Ville
Balé da Cidade	Balé da Cidade – Turnê França	02/10/2025	20:00	La Comédie - Clermont Ferrand
Balé da Cidade	Balé da Cidade – Turnê França	03/10/2025	20:30	La Comédie - Clermont Ferrand

Corpo Artístico	Nome Atividade/Programa	Data	Hora	Local
Balé da Cidade	Balé da Cidade – Turnê França	08/10/2025	20:00	Château Rouge - Annemasse
Balé da Cidade	Balé da Cidade – Turnê França	09/10/2025	19:30	Château Rouge - Annemasse
Balé da Cidade	Balé da Cidade – Turnê França	15/10/2025	19:30	Maison de la danse - Lyon
Balé da Cidade	Balé da Cidade – Turnê França	16/10/2025	20:30	Maison de la danse - Lyon
Balé da Cidade	Balé da Cidade – Turnê França	17/10/2025	20:30	Maison de la danse - Lyon
Balé da Cidade	Balé da Cidade – Turnê França	18/10/2025	20:30	Maison de la danse - Lyon
Balé da Cidade	Balé da Cidade – Turnê França	19/10/2025	15:00	Maison de la danse - Lyon
Balé da Cidade	Municipal Circula em Santana	08/11/2025	11:00	Teatro Alfredo Mesquita
Balé da Cidade	Balé da Cidade: Turnê Colômbia	17/11/2025	19:30	Teatro Jorge Isaacs Cali
Balé da Cidade	Balé da Cidade: Turnê Colômbia	20/11/2025	20:00	Teatro Metropolitano Medellín

Corpo Artístico	Nome Atividade/Programa	Data	Hora	Local
Balé da Cidade	Balé da Cidade: Turnê Colômbia	22/11/2025	19:30	Teatro Colón Bogotá

Indicador 3.7: Montagens da OSM com Balé da Cidade

Metodologia de Mensuração: Número de peças executadas pelo BCSP e OSM, com formação integral ou parcial, dentro das temporadas do BCSP no Theatro Municipal

Período Avaliatório	Previsão anual	Realizado anual	ICM
1º de janeiro a 31 de dezembro de 2025	02	02	100%

Informações relevantes acerca da execução do Indicador no período avaliatório

Resultados Parciais			
1º Trimestre	**2º Trimestre**	**3º Trimestre**	**4º Trimestre**
01	-	01	-

O Balé da Cidade de São Paulo contou com a participação da OSM (Orquestra Sinfônica Municipal) em duas peças executadas ao longo do período avaliatório, em cumprimento a meta estabelecida, conforme demonstra a tabela abaixo.

Corpo Artístico	Nome Atividade/Programa	Data	Hora	Local
OSM, Coral Paulistano, Balé da Cidade	Dança | Réquiem SP	14/03/2025	20:00	TM - Sala de Espetáculos

Corpo Artístico	Nome Atividade/Programa	Data	Hora	Local
OSM, Coral Paulistano, Balé da Cidade	Dança | Réquiem SP	15/03/2025	17:00	TM - Sala de Espetáculos
OSM, Coral Paulistano, Balé da Cidade	Dança | Réquiem SP	19/03/2025	20:00	TM - Sala de Espetáculos
OSM, Coral Paulistano, Balé da Cidade	Dança | Réquiem SP	20/03/2025	20:00	TM - Sala de Espetáculos
OSM, Coral Paulistano, Balé da Cidade	Dança | Réquiem SP	22/03/2025	17:00	TM - Sala de Espetáculos
OSM, Coral Paulistano, Balé da Cidade	Dança | Réquiem SP	23/03/2025	17:00	TM - Sala de Espetáculos
OSM, Balé da Cidade	Dança | BIOGLOMERATA e Fôlego	14/08/2025	20:00	TM - Sala de Espetáculos
OSM, Balé da Cidade	Dança | BIOGLOMERATA e Fôlego	15/08/2025	20:00	TM - Sala de Espetáculos
OSM, Balé da Cidade	Dança | BIOGLOMERATA e Fôlego	16/08/2025	17:00	TM - Sala de Espetáculos

Corpo Artístico	Nome Atividade/Programa	Data	Hora	Local
OSM, Balé da Cidade	Dança | BIOGLOMERATA e Fôlego	17/08/2025	17:00	TM - Sala de Espetáculos

Indicador 4.1: Quantidade de apresentações do Coro Lírico no Theatro Municipal – exceto óperas

Metodologia de Mensuração: Número de apresentações no Theatro Municipal, comprovadas por meio de relatórios de bilheteria, borderôs, listas de presença, fotos e/ou material de divulgação

Período Avaliatório	Previsão anual	Realizado anual	ICM
1º de janeiro a 31 de dezembro de 2025	08	09	113%

Informações relevantes acerca da execução do Indicador no período avaliatório

Resultados Parciais			
1º Trimestre	2º Trimestre	3º Trimestre	4º Trimestre
-	04	02	03

O Coro Lírico se apresentou nove vezes no Theatro Municipal durante o período avaliatório, excetuando-se as récitas de óperas, superando a meta estabelecida para o período, conforme tabela abaixo.

Corpo Artístico	Nome Atividade/Programa	Data	Hora	Local
Coro Lírico	Concerto | Matinais Líricas: Aniversário Shell	13/04/2025	11:00	TM - Salão Nobre

Corpo Artístico	Nome Atividade/Programa	Data	Hora	Local
OSM, Coral Paulistano, Coro Lírico	Concerto | War Requiem	06/06/2025	20:00	TM - Sala de Espetáculos
OSM, Coral Paulistano, Coro Lírico	Concerto | War Requiem	07/06/2025	17:00	TM - Sala de Espetáculos
Coro Lírico	Concerto | Oferecimento Shell: Coro Lírico Municipal Canta Rossini	22/06/2025	11:00	TM - Sala de Espetáculos
OSM, Coro Lírico	Concerto | Alexander Nevsky	22/08/2025	20:00	TM - Sala de Espetáculos
OSM, Coro Lírico	Concerto | Alexander Nevsky	23/08/2025	17:00	TM - Sala de Espetáculos
Coro Lírico	Natal no Centro Criativo	15/11/2025	15:00	TM - Escadaria Interna/Saguão
OSM, Coral Paulistano, Coro Lírico	Missa Bernstein	19/12/2025	20:00	TM - Sala de Espetáculos
OSM, Coral Paulistano, Coro Lírico	Missa Bernstein	20/12/2025	17:00	TM - Sala de Espetáculos

Indicador 4.2: Quantidade de apresentações do Coro Lírico Municipal de São Paulo fora do Complexo Theatro Municipal

Metodologia de Mensuração: Quantidade de apresentações do Coro Lírico Municipal de São Paulo fora do Complexo Theatro Municipal

Período Avaliatório	Previsão anual	Realizado anual	ICM
1º de janeiro a 31 de dezembro de 2025	06	09	150%

Informações relevantes acerca da execução do Indicador no período avaliatório

Resultados Parciais			
1º Trimestre	2º Trimestre	3º Trimestre	4º Trimestre
02	02	04	01

O Coro Lírico se apresentou nove vezes fora do Complexo Theatro Municipal durante o período avaliatório, superando a meta estabelecida para o período, sendo duas delas no contexto do Municipal Circula e uma na Virada Cultural, conforme tabela abaixo.

Corpo Artístico	Nome Atividade/Programa	Data	Hora	Local
Coro Lírico	Concerto | Coro Lírico Municipal no Museu Catavento	26/03/2025	11:00	Auditório do Museu Catavento
Coro Lírico	Concerto | Coro Lírico Municipal no Teatro Paulo Eiró	27/03/2025	21:00	Teatro Paulo Eiró

Corpo Artístico	Nome Atividade/Programa	Data	Hora	Local
Coro Lírico	CL EXT 3 - VIRADA CULTURAL	24/05/2025	19:30	Paróquia Nossa Senhora da Consolação
Coro Lírico	Municipal Circula: Coro Lírico Municipal e Mel Duarte no CEU Campo Limpo	14/06/2025	11:00	CEU Campo Limpo
Coro Lírico	Concerto | Coro Lírico Municipal em Piracicaba	29/08/2025	19:30	Piracicaba - Teatro Municipal Dr. Losso Netto
Coro Lírico	Concerto | Coro Lírico Municipal em Piracicaba	30/08/2025	19:30	Piracicaba - Teatro Municipal Dr. Losso Netto
Coro Lírico	Coro Lírico Municipal na Matinais da Sala São Paulo	07/09/2025	10:50	Sala São Paulo
Coro Lírico	Municipal Circula no CEU Butantã	27/09/2025	11:00	CEU Butantã
Coro Lírico	Coro Lírico Municipal canta Mahler em Campinas	29/11/2025	20:00	Centro de Convivência Cultural Carlos Gomes

Indicador 5.1: Quantidade de apresentações do Coral Paulistano no Complexo Theatro Municipal – exceto óperas

Metodologia de Mensuração: Número de apresentações no Complexo Theatro Municipal, comprovadas por meio de relatórios de bilheteria, borderôs, listas de presença, fotos e/ou material de divulgação.

Período Avaliatório	Previsão anual	Realizado anual	ICM
1º de janeiro a 31 de dezembro de 2025	16	22	138%

Informações relevantes acerca da execução do Indicador no período avaliatório

Resultados Parciais			
1º Trimestre	2º Trimestre	3º Trimestre	4º Trimestre
09	08	02	03

Durante o período avaliatório foram realizadas vinte e duas apresentações do Coral Paulistano no Complexo Theatro Municipal, superando a meta estabelecida para o período, conforme tabela abaixo.

Corpo Artístico	Nome Atividade/Programa	Data	Hora	Local
OER, Coral Paulistano	Concerto | Jornadas	26/01/2025	11:00	TM - Sala de Espetáculos

Corpo Artístico	Nome Atividade/Programa	Data	Hora	Local
Coral Paulistano	WHITACRE: O VÉU SAGRADO	13/02/2025	20:00	PA - Sala do Conservatório
Coral Paulistano	WHITACRE: O VÉU SAGRADO	14/02/2025	20:00	PA - Sala do Conservatório
OSM, Coral Paulistano, Balé da Cidade	Dança | Réquiem SP	14/03/2025	20:00	TM - Sala de Espetáculos
OSM, Coral Paulistano, Balé da Cidade	Dança | Réquiem SP	15/03/2025	17:00	TM - Sala de Espetáculos
OSM, Coral Paulistano, Balé da Cidade	Dança | Réquiem SP	19/03/2025	20:00	TM - Sala de Espetáculos
OSM, Coral Paulistano, Balé da Cidade	Dança | Réquiem SP	20/03/2025	20:00	TM - Sala de Espetáculos
OSM, Coral Paulistano, Balé da Cidade	Dança | Réquiem SP	22/03/2025	17:00	TM - Sala de Espetáculos
OSM, Coral Paulistano, Balé da Cidade	Dança | Réquiem SP	23/03/2025	17:00	TM - Sala de Espetáculos
Coral Paulistano, OSM	Concerto | Clamor Pela Paz	04/04/2025	20:00	TM - Sala de Espetáculos

Corpo Artístico	Nome Atividade/Programa	Data	Hora	Local
Coral Paulistano, OSM	Concerto | Clamor Pela Paz	05/04/2025	17:00	TM - Sala de Espetáculos
OSM, Coral Paulistano	Concerto | Tributo ao Secos & Molhados	16/05/2025	20:00	TM - Sala de Espetáculos
OSM, Coral Paulistano	Concerto | Tributo ao Secos & Molhados	17/05/2025	17:00	TM - Sala de Espetáculos
OSM, Coral Paulistano, Coro Lírico	Concerto | War Requiem	06/06/2025	20:00	TM - Sala de Espetáculos
OSM, Coral Paulistano, Coro Lírico	Concerto | War Requiem	07/06/2025	17:00	TM - Sala de Espetáculos
OSM, Coral Paulistano	Concerto | Mahler: Ode à Natureza	20/06/2025	20:00	TM - Sala de Espetáculos
OSM, Coral Paulistano	Concerto | Mahler: Ode à Natureza	21/06/2025	17:00	TM - Sala de Espetáculos
Coral Paulistano	Concerto | Spirituals	05/08/2025	20:00	TM - Sala de Espetáculos
Coral Paulistano	Concerto | Cantos Franceses	28/08/2025	20:00	TM - Salão Nobre

Corpo Artístico	Nome Atividade/Programa	Data	Hora	Local
Coral Paulistano	Novas Sonoridades: Luz Eterna	16/10/2025	20:00	PA - Sala do Conservatório
OSM, Coral Paulistano, Coro Lírico	Missa Bernstein	19/12/2025	20:00	TM - Sala de Espetáculos
OSM, Coral Paulistano, Coro Lírico	Missa Bernstein	20/12/2025	17:00	TM - Sala de Espetáculos

Indicador 5.2: Quantidade de apresentações do Coral Paulistano fora do Complexo Theatro Municipal

Metodologia de Mensuração: Número de apresentações em outras salas, exclui-se todo o Complexo Theatro Municipal, comprovadas por meio de relatórios de bilheteria, borderôs, listas de presença, fotos e/ou material de divulgação.

Período Avaliatório	Previsão anual	Realizado anual	ICM
1º de janeiro a 31 de dezembro de 2025	10	10	100%

Informações relevantes acerca da execução do Indicador no período avaliatório

Resultados Parciais			
1º Trimestre	2º Trimestre	3º Trimestre	4º Trimestre
-	03	04	03

Durante o período avaliatório foram realizadas dez apresentações do Coral Paulistano fora do Complexo Theatro Municipal, em cumprimento a meta estabelecida para o período, sendo uma delas no contexto do Municipal Circula, conforme tabela abaixo.

Corpo Artístico	Nome Atividade/Programa	Data	Hora	Local
Coral Paulistano	Concerto | Municipal Circula: Jé Versátil e Coral Paulistano no CEU Parque São Carlos	26/04/2025	11:00	CEU Parque São Carlos

Corpo Artístico	Nome Atividade/Programa	Data	Hora	Local
Coral Paulistano	Concert Tributo a Naomi Munakata - Ensaio geral aberto	24/05/2025	10:00	Sala São Paulo
Coral Paulistano	Concerto Tributo a Naomi Munakata	25/05/2025	18:00	Sala São Paulo
Coral Paulistano	Coral Paulistano no Theatro São Pedro (ensaio aberto)	17/09/2025	19:00	Theatro São Pedro
Coral Paulistano	Coral Paulistano no Theatro São Pedro	19/09/2025	20:00	Theatro São Pedro
Coral Paulistano	Coral Paulistano no Theatro São Pedro	20/09/2025	20:00	Theatro São Pedro
Coral Paulistano	Coral Paulistano no Theatro São Pedro	21/09/2025	17:00	Theatro São Pedro
Coral Paulistano	Concerto de Finados no Mosteiro São Bento	02/11/2025	15:00	Mosteiro São Bento
Coral Paulistano	Concerto de Finados na Sala São Paulo	07/11/2025	10:00	Sala São Paulo
Coral Paulistano	Concerto de Finados na Sala São Paulo	09/11/2025	18:00	Estação Motiva Cultural

Indicador 6.1: Quantidade de apresentações do Quarteto de Cordas da Cidade de São Paulo no Complexo Theatro Municipal /Sala do Conservatório

Metodologia de Mensuração: Número de apresentações no Complexo Theatro Municipal, comprovadas por meio de relatórios de bilheteria, borderôs, listas de presença, fotos e/ou material de divulgação.

Período Avaliatório	Previsão anual	Realizado anual	ICM
1º de janeiro a 31 de dezembro de 2025	18	18	100%

Informações relevantes acerca da execução do Indicador no período avaliatório

Resultados Parciais			
1º Trimestre	2º Trimestre	3º Trimestre	4º Trimestre
03	06	04	05

Durante o período avaliatório, foram realizadas dezoito apresentações do Quarteto de Cordas da Cidade de São Paulo no Complexo Theatro Municipal, em cumprimento à meta estabelecida, conforme tabela abaixo.

Corpo Artístico	Nome Atividade/Programa	Data	Hora	Local
Quarteto de Cordas	Concerto | Conexões Musicais	20/02/2025	20:00	PA - Sala do Conservatório

Corpo Artístico	Nome Atividade/Programa	Data	Hora	Local
Quarteto de Cordas	Concerto | As Musicotecas do Mário	06/03/2025	20:00	PA - Sala do Conservatório
Quarteto de Cordas	Concerto | Quarteto da Cidade convida Trio Corrente	20/03/2025	20:00	PA - Sala do Conservatório
Quarteto de Cordas	Concerto | Danças	03/04/2025	20:00	PA - Sala do Conservatório
Quarteto de Cordas	Concerto | Quarteto Convida Paulo Braga	17/04/2025	20:00	PA - Sala do Conservatório
Quarteto de Cordas	Concerto Quarteto Toca Caíto Marcondes	08/05/2025	20:00	PA - Sala do Conservatório
Quarteto de Cordas	Concerto Quarteto Toca Proveta	22/05/2025	20:00	PA - Sala do Conservatório
Quarteto de Cordas	Concerto | Serestas	12/06/2025	20:00	PA - Sala do Conservatório
Quarteto de Cordas	Concerto | Quarteto convida grupo Pau Brasil	26/06/2025	20:00	PA - Sala do Conservatório
Quarteto de Cordas	Concerto | Identidade Brasileira	07/08/2025	20:00	PA - Sala do Conservatório
Quarteto de Cordas	Concerto | Quarteto convida Ricardo Herz	21/08/2025	20:00	PA - Sala do Conservatório
Quarteto de Cordas	Texturas Brasileiras	04/09/2025	20:00	PA - Sala do Conservatório

Corpo Artístico	Nome Atividade/Programa	Data	Hora	Local
Quarteto de Cordas	Schubertiades	18/09/2025	20:00	PA - Sala do Conservatório
Quarteto de Cordas	Encomendas	09/10/2025	20:00	PA - Sala do Conservatório
Quarteto de Cordas	Quarteto Toca Mehmari	23/10/2025	20:00	PA - Sala do Conservatório
Quarteto de Cordas	Réquiem Sem Palavras	13/11/2025	20:00	PA - Sala do Conservatório
Quarteto de Cordas	340 anos de Bach, Scarlatti e Händel	27/11/2025	20:00	PA - Sala do Conservatório
Quarteto de Cordas	Quarteto 90 anos: Estreias	11/12/2025	20:00	PA - Sala do Conservatório

Indicador 6.2: Quantidade de apresentações realizadas em outros espaços fora do Complexo do Theatro Municipal

Metodologia de Mensuração: Número de apresentações em outras salas, exclui-se todo o Complexo Theatro Municipal, comprovadas por meio de relatórios de bilheteria, borderôs, listas de presença, fotos e/ou material de divulgação.

Período Avaliatório	Previsão anual	Realizado anual	ICM
1º de janeiro a 31 de dezembro de 2025	08	09	113%

Informações relevantes acerca da execução do Indicador no período avaliatório

Resultados Parciais			
1º Trimestre	2º Trimestre	3º Trimestre	4º Trimestre
01	02	03	03

Durante o período avaliatório, foram realizadas nove apresentações do Quarteto de Cordas da Cidade de São Paulo fora do Complexo Theatro Municipal, em cumprimento a meta estabelecida para o período, sendo uma delas no contexto do Municipal Circula, conforme tabela abaixo.

Corpo Artístico	Nome Atividade/Programa	Data	Hora	Local
Quarteto de Cordas	Concerto Quarteto de Cordas	25/02/2025	15:00	Biblioteca Mário de Andrade

Corpo Artístico	Nome Atividade/Programa	Data	Hora	Local
Quarteto de Cordas	Quarteto da Cidade no Congresso Avistar Brasil	16/05/2025	14:00	Auditório Avistar (Jardim Botânico)
Quarteto de Cordas	QC EXT 3 - VIRADA CULTURAL	25/05/2025	16:00	Paróquia Nossa Senhora da Consolação
OSM, Quarteto de Cordas	OSM EXT 2 - CULTURA ARTÍSTICA	09/08/2025	11:00	Teatro Cultura Artística
Quarteto de Cordas	QC EXT 4 - INSTITUTO TOMIE OHTAKE	16/09/2025	20:00	Instituto Tomie Ohtake
Quarteto de Cordas	Quarteto de Cordas Da Cidade De São Paulo	27/09/2025	16:00	Théâtre de la Ville
Quarteto de Cordas	Municipal Circula no CEU Tremembé Ingresso Gratuito	18/10/2025	11:00	CEU Tremembé
Quarteto de Cordas	QC EXT 7 - CASA ATELIÊ - TOMIE OHTAKE	30/11/2025	11:00	Casa da Tomie Ohtake
Quarteto de Cordas	Quarteto de Cordas na Biblioteca Mário De Andrade	03/12/2025	19:00	Biblioteca Mário de Andrade

Indicador 7.1: Quantidade de apresentações da Orquestra Experimental de Repertório no Complexo Theatro Municipal

Metodologia de Mensuração: Número de apresentações no Complexo Theatro Municipal, comprovadas por meio de relatórios de bilheteria, borderôs, listas de presença, fotos e/ou material de divulgação.

Período Avaliatório	Previsão anual	Realizado anual	ICM
1º de janeiro a 31 de dezembro de 2025	12	16	133%

Informações relevantes acerca da execução do Indicador no período avaliatório

Resultados Parciais			
1º Trimestre	2º Trimestre	3º Trimestre	4º Trimestre
04	03	03	06

Durante o período avaliatório, a Orquestra Experimental de Repertório realizou dezesseis apresentações no Complexo Theatro Municipal, em cumprimento a meta estabelecida para o período, conforme tabela abaixo.

Corpo Artístico	Nome Atividade/Programa	Data	Hora	Local
OER, Coral Paulistano	Concerto | Jornadas	26/01/2025	11:00	TM - Sala de Espetáculos

Corpo Artístico	Nome Atividade/Programa	Data	Hora	Local
OSM, OER	Concerto | Leningrado	28/03/2025	20:00	TM - Sala de Espetáculos
OSM, OER	Concerto | Leningrado	29/03/2025	17:00	TM - Sala de Espetáculos
OSM, OER	Concerto | Leningrado	30/03/2025	11:00	TM - Sala de Espetáculos
OER	Concerto | Camerata – Solos Insólitos	11/04/2025	19:00	PA - Sala do Conservatório
OER	Concerto Ouvir as Cores: 100 anos de Física Quântica	18/05/2025	11:00	TM - Sala de Espetáculos
OER	Concerto | Aniversário de 35 Anos da Orquestra Experimental de Repertório	15/06/2025	11:00	TM - Sala de Espetáculos
OER	Concerto | Rapsódia Boêmia	03/08/2025	11:00	TM - Sala de Espetáculos
OER	Concerto | Narrativas Sonoras	24/08/2025	11:00	TM - Sala de Espetáculos
OER	Camerata – Reflexos de Fidelio	12/09/2025	19:00	PA - Sala do Conservatório
OER	Semana da Criança: Ópera João e Maria (ensaio aberto)	10/10/2025	10:00	TM - Sala de Espetáculos
OER	Semana da Criança: Ópera João e Maria	10/10/2025	20:00	TM - Sala de Espetáculos

Corpo Artístico	Nome Atividade/Programa	Data	Hora	Local
OER	Semana da Criança: Ópera João e Maria	11/10/2025	11:00	TM - Sala de Espetáculos
OER	Semana da Criança: Ópera João e Maria	11/10/2025	17:00	TM - Sala de Espetáculos
OER	Semana da Criança: Ópera João e Maria	12/10/2025	11:00	TM - Sala de Espetáculos
OER	Semana da Criança: Ópera João e Maria	12/10/2025	17:00	TM - Sala de Espetáculos
OER	Ricochetes	16/11/2025	11:00	TM - Sala de Espetáculos
OER	Camerata da Orquestra Experimental de Repertório	21/11/2025	19:00	PA - Sala do Conservatório
OER	Paz na Terra: 190 anos de Saint-Saëns	21/12/2025	11:00	TM - Sala de Espetáculos

Indicador 7.2: Quantidade de apresentações da Orquestra Experimental de Repertório fora do Complexo Theatro Municipal

Metodologia de Mensuração: Número de apresentações em outras salas, exclui-se todo o Complexo Theatro Municipal, comprovadas por meio de relatórios de bilheteria, borderôs, listas de presença, fotos e/ou material de divulgação.

Período Avaliatório	Previsão anual	Realizado anual	ICM
1º de janeiro a 31 de dezembro de 2025	06	08	133%

Informações relevantes acerca da execução do Indicador no período avaliatório

Resultados Parciais			
1º Trimestre	2º Trimestre	3º Trimestre	4º Trimestre
02	04	01	01

A Orquestra Experimental de Repertório realizou oito apresentações fora do Complexo Theatro Municipal, superando a meta estabelecida para o período, sendo duas delas no contexto do Municipal Circula, conforme tabela abaixo.

Corpo Artístico	Nome Atividade/Programa	Data	Hora	Local
OER	MATINAL SALA SÃO PAULO	16/02/2025	11:00	Sala São Paulo
OER	Concerto | Abertura do Concurso Maria Callas com Orquestra Experimental de Repertório	23/03/2025	11:00	Teatro Sérgio Cardoso

Corpo Artístico	Nome Atividade/Programa	Data	Hora	Local
OER	Concerto | Municipal Circula: Allan Abbadia e Orquestra Experimental de Repertório no CEU Aricanduva	12/04/2025	11:00	CEU Aricanduva
OER	Concerto Municipal Circula: Orquestra Experimental de Repertório e Cia. Colhendo Contos no CEU Cidade Dutra Adquira seu Ingresso Gratuito	24/05/2025	11:00	CEU Cidade Dutra
OER	OER DID 1 e 2 - SALA SÃO PAULO	29/05/2025	14:00	Sala São Paulo
OER	OER DID 1 e 2 - SALA SÃO PAULO	29/05/2025	16:00	Sala São Paulo
OER	Concerto | Orquestra Experimental de Repertório no 55º Festival de Inverno de Campos do Jordão	20/07/2025	11:00	Auditório Cláudio Santoro (Campos do Jordão)
OER	Aquarius	04/10/2025	15:30	Vale do Anhangabaú

Indicador 8.1: Projeto Novos Modernistas: diversidade de linguagens

Metodologia de Mensuração: Número de eventos ou produções culturais definidas em conjunto com a Secretaria Municipal de Cultura

Período Avaliatório	Previsão anual	Realizado anual	ICM
1º de janeiro a 31 de dezembro de 2025	20	20	100%

Informações relevantes acerca da execução do Indicador no período avaliatório

Resultados Parciais			
1º Trimestre	2º Trimestre	3º Trimestre	4º Trimestre
02	06	06	06

Durante o período avaliatório, foram realizadas vinte atividades sob o escopo do Projeto Novos Modernistas, em cumprimento a meta estabelecida para o período, conforme tabela abaixo.

Tipo	Nome Atividade/Programa	Data	Hora	Local
Projeto Novos Modernistas: diversidade de linguagens	Lavagem da Escadaria	25/01/2025	11:00	TM - Salão Nobre, TM - Escadaria Interna/Saguão
Projeto Novos Modernistas: diversidade de linguagens	Concerto | Choro da Leste	25/03/2025	20:00	TM - Salão Nobre

Tipo	Nome Atividade/Programa	Data	Hora	Local
Projeto Novos Modernistas: diversidade de linguagens	Ópera Fora da Caixa | O Afiador de Facas, de Piero Schlochauer	27/06/2025	19:00	CT - Central Técnica Chico Giacchieri
Projeto Novos Modernistas: diversidade de linguagens	Ópera Fora da Caixa | O Afiador de Facas, de Piero Schlochauer	28/06/2025	17:00	CT - Central Técnica Chico Giacchieri
Projeto Novos Modernistas: diversidade de linguagens	Ópera Fora da Caixa | O Afiador de Facas, de Piero Schlochauer	29/06/2025	17:00	CT - Central Técnica Chico Giacchieri
Projeto Novos Modernistas: diversidade de linguagens	Ópera Fora da Caixa | O Afiador de Facas, de Piero Schlochauer	03/07/2025	19:00	CT - Central Técnica Chico Giacchieri
Projeto Novos Modernistas: diversidade de linguagens	Ópera Fora da Caixa | O Afiador de Facas, de Piero Schlochauer	04/07/2025	19:00	CT - Central Técnica Chico Giacchieri
Projeto Novos Modernistas: diversidade de linguagens	Ópera Fora da Caixa | O Afiador de Facas, de Piero Schlochauer	05/07/2025	17:00	CT - Central Técnica Chico Giacchieri
Projeto Novos Modernistas: diversidade de linguagens	Experiência imersiva | OPERA MACCHINA	28/08/2025	20:00	CT - Central Técnica Chico Giacchieri
Projeto Novos Modernistas: diversidade de linguagens	Experiência imersiva | OPERA MACCHINA	29/08/2025	20:00	CT - Central Técnica Chico Giacchieri

Tipo	Nome Atividade/Programa	Data	Hora	Local
Projeto Novos Modernistas: diversidade de linguagens	Experiência imersiva | OPERA MACCHINA	30/08/2025	18:00	CT - Central Técnica Chico Giacchieri
Projeto Novos Modernistas: diversidade de linguagens	Experiência imersiva | OPERA MACCHINA	30/08/2025	20:00	CT - Central Técnica Chico Giacchieri
Projeto Novos Modernistas: diversidade de linguagens	Experiência imersiva | OPERA MACCHINA	31/08/2025	18:00	CT - Central Técnica Chico Giacchieri
Projeto Novos Modernistas: diversidade de linguagens	Experiência imersiva | OPERA MACCHINA	31/08/2025	20:00	CT - Central Técnica Chico Giacchieri
Projeto Novos Modernistas: diversidade de linguagens	Quarteto Ensaio de Naipe	06/11/2025	20:00	PA - Sala do Conservatório
Projeto Novos Modernistas: diversidade de linguagens	Ópera Presente | Futuro	29/11/2025	10:00	TM - Salão Nobre
Projeto Novos Modernistas: diversidade de linguagens	Pequenas Óperas: Macbeth	06/12/2025	10:00	PA - Praça (Vão + Área Coberta)
Projeto Novos Modernistas: diversidade de linguagens	Cortejo das Cabeças Vestíveis	06/12/2025	15:00	PA - Praça (Vão + Área Coberta)
Projeto Novos Modernistas: diversidade de linguagens	Abertura da exposição “Entre Seres e Coisas”	06/12/2025	16:00	PA - Sala de Exposições

Tipo	Nome Atividade/Programa	Data	Hora	Local
Projeto Novos Modernistas: diversidade de linguagens	Festival Novas Frequências – 15ª Edição	13/12/2025	18:00	CT - Central Técnica Chico Giacchieri

Indicador 8.2: Projetos especiais (via edital ou curadoria)

Metodologia de Mensuração: Número de projetos contemplados

Período Avaliatório	Previsão anual	Realizado anual	ICM
1º de janeiro a 31 de dezembro de 2025	08	26	325%

Informações relevantes acerca da execução do Indicador no período avaliatório

Resultados Parciais			
1º Trimestre	**2º Trimestre**	**3º Trimestre**	**4º Trimestre**
02	02	21	01

Durante o período avaliatório, foram realizadas vinte e seis atividades de Projetos Especiais (via edital ou curadoria), superando a meta prevista para o período, conforme tabela abaixo. O Fórum de Mulheres Ópera Latinoamérica (OLA), com 14 ocorrências motivou a superação em excedente da meta do indicador.

Tipo	Nome Atividade/Programa	Data	Hora	Local
Projetos Especiais (via edital ou curadoria)	Lançamento dos livros | A Floresta de Cristal e A Chuva Desmancha Todos os Fatos	15/03/2025	14:00	PA - Sala do Conservatório

Projetos Especiais (via edital ou curadoria)	Mesa-redonda | Encontro com o Acervo: A Coleção Musicográfica do Conservatório Dramático e Musical de São Paulo	27/03/2025	19:00	PA - Sala do Conservatório
Projetos Especiais (via edital ou curadoria)	Show | João Pernambuco – Coração do Violão	06/04/2025	17:00	TM - Sala de Espetáculos
Projetos Especiais (via edital ou curadoria)	PE 4 - SOM NA RURAL	14/06/2025	12:30	TM - Escadaria Externa
Projetos Especiais (via edital ou curadoria)	Ato Solene | Movimento Negro Unificado	07/07/2025	18:00	TM - Salão Nobre, TM - Escadaria Interna/Saguão, TM - Escadaria Externa
Projetos Especiais (via edital ou curadoria)	Concerto de Premiação do 4º Concurso Joaquina Lapinha	31/07/2025	20:00	TM - Sala de Espetáculos
Projetos Especiais (via edital ou curadoria)	Circo | SESC Festival Internacional Circos – Ponto de Partida: Travessia	18/08/2025	12:00	TM - Varanda Lateral do Salão Nobre

Projetos Especiais (via edital ou curadoria)	Circo | SESC Festival Internacional Circos – Ponto de Partida: Travessia	18/08/2025	16:30	TM - Varanda Lateral do Salão Nobre
Projetos Especiais (via edital ou curadoria)	Circo | SESC Festival Internacional Circos – Ponto de Partida: Travessia	19/08/2025	12:00	TM - Varanda Lateral do Salão Nobre
Projetos Especiais (via edital ou curadoria)	Circo | SESC Festival Internacional Circos – Ponto de Partida: Travessia	19/08/2025	16:30	TM - Varanda Lateral do Salão Nobre
Projetos Especiais (via edital ou curadoria)	Concerto | Gala Opera	24/08/2025	17:00	TM - Sala de Espetáculos
Projetos Especiais (via edital ou curadoria)	Abram Alas + Fórum de Mulheres Ópera Latinoamérica (OLA)	19/09/2025	17:30	TM - Salão Nobre
Projetos Especiais (via edital ou curadoria)	Abram Alas + Fórum de Mulheres Ópera Latinoamérica (OLA)	20/09/2025	10:00	PA - Prédio dos Corpos Artísticos

Projetos Especiais (via edital ou curadoria)	Abram Alas + Fórum de Mulheres Ópera Latinoamérica (OLA)	20/09/2025	11:30	PA - Prédio dos Corpos Artísticos
Projetos Especiais (via edital ou curadoria)	Abram Alas + Fórum de Mulheres Ópera Latinoamérica (OLA)	20/09/2025	14:30	PA - Prédio dos Corpos Artísticos
Projetos Especiais (via edital ou curadoria)	Abram Alas + Fórum de Mulheres Ópera Latinoamérica (OLA)	20/09/2025	15:45	PA - Prédio dos Corpos Artísticos
Projetos Especiais (via edital ou curadoria)	Abram Alas + Fórum de Mulheres Ópera Latinoamérica (OLA)	20/09/2025	15:45	PA - Prédio dos Corpos Artísticos
Projetos Especiais (via edital ou curadoria)	Abram Alas + Fórum de Mulheres Ópera Latinoamérica (OLA)	20/09/2025	17:00	PA - Prédio dos Corpos Artísticos
Projetos Especiais (via edital ou curadoria)	Abram Alas + Fórum de Mulheres Ópera Latinoamérica (OLA)	21/09/2025	09:30	TM - Salão Nobre

Projetos Especiais (via edital ou curadoria)	Abram Alas + Fórum de Mulheres Ópera Latinoamérica (OLA)	21/09/2025	10:00	TM - Salão Nobre
Projetos Especiais (via edital ou curadoria)	Abram Alas + Fórum de Mulheres Ópera Latinoamérica (OLA)	21/09/2025	11:30	TM - Salão Nobre
Projetos Especiais (via edital ou curadoria)	Abram Alas + Fórum de Mulheres Ópera Latinoamérica (OLA)	21/09/2025	11:30	TM - Cúpula
Projetos Especiais (via edital ou curadoria)	Abram Alas + Fórum de Mulheres Ópera Latinoamérica (OLA)	21/09/2025	14:00	TM - Salão Nobre
Projetos Especiais (via edital ou curadoria)	Abram Alas + Fórum de Mulheres Ópera Latinoamérica (OLA)	21/09/2025	14:15	TM - Salão Nobre
Projetos Especiais (via edital ou curadoria)	Abram Alas + Fórum de Mulheres Ópera Latinoamérica (OLA)	21/09/2025	16:00	TM - Salão Nobre

Projetos Especiais (via edital ou curadoria)	Os Involuntários da Pátria – Ensaios de Antropologia II	18/10/2025	17:00	PA - Sala do Conservatório

Indicador 8.3: Teatro no Theatro

Metodologia de Mensuração: Número de montagens teatrais realizadas no Theatro Municipal

Período Avaliatório	Previsão anual	Realizado anual	ICM
1º de janeiro a 31 de dezembro de 2025	16	17	106%

Informações relevantes acerca da execução do Indicador no período avaliatório

Resultados Parciais			
1º Trimestre	2º Trimestre	3º Trimestre	4º Trimestre
04	02	02	09

Durante o período avaliatório, foram realizadas dezessete atividades de Teatro no Theatro, superando a meta prevista para o período, conforme tabela abaixo.

Tipo	Nome Atividade/Programa	Data	Hora	Local
Teatro no Theatro	Teatro no Theatro | Gaivota	15/03/2025	18:00	TM - Cúpula
Teatro no Theatro	Teatro no Theatro | Gaivota	16/03/2025	18:00	TM - Cúpula

Tipo	Nome Atividade/Programa	Data	Hora	Local
Teatro no Theatro	Teatro no Theatro | Gaivota	17/03/2025	19:00	TM - Cúpula
Teatro no Theatro	Teatro no Theatro | Gaivota	18/03/2025	19:00	TM - Cúpula
Teatro no Theatro	Teatro | Mãos Trêmulas	05/06/2025	19:00	CT - Central Técnica Chico Giacchieri
Teatro no Theatro	Teatro | Mãos Trêmulas	06/06/2025	19:00	CT - Central Técnica Chico Giacchieri
Teatro no Theatro	Teatro no Theatro | O Céu da Língua	02/08/2025	17:00	TM - Sala de Espetáculos
Teatro no Theatro	Teatro no Theatro | O Céu da Língua	02/08/2025	20:00	TM - Sala de Espetáculos
Teatro no Theatro	Césaire Mix-tape (ensaio aberto)	12/11/2025	20:00	CT - Central Técnica Chico Giacchieri
Teatro no Theatro	Césaire Mix-tape	14/11/2025	20:00	CT - Central Técnica Chico Giacchieri
Teatro no Theatro	Césaire Mix-tape	15/11/2025	17:00	CT - Central Técnica Chico Giacchieri

Tipo	Nome Atividade/Programa	Data	Hora	Local
Teatro no Theatro	Césaire Mix-tape	15/11/2025	20:00	CT - Central Técnica Chico Giacchieri
Teatro no Theatro	Césaire Mix-tape	16/11/2025	18:00	CT - Central Técnica Chico Giacchieri
Teatro no Theatro	Teatro no Theatro | Telúrica	12/12/2025	20:00	TM - Cúpula
Teatro no Theatro	Teatro no Theatro | Telúrica	13/12/2025	18:00	TM - Cúpula
Teatro no Theatro	Teatro no Theatro | Telúrica	14/12/2025	18:00	TM - Cúpula
Teatro no Theatro	Teatro no Theatro | Telúrica	18/12/2025	19:30	TM - Cúpula

Indicador 8.4: Semana da criança

Metodologia de Mensuração: Apresentação/evento específico realizado no Theatro Municipal, comprovado por meio de bilheteria, borderôs, listas de presença, fotos e/ou material de divulgação

Período Avaliatório	Previsão anual	Realizado anual	ICM
1º de janeiro a 31 de dezembro de 2025	03	03	100%

Informações relevantes acerca da execução do Indicador no período avaliatório

Resultados Parciais			
1º Trimestre	2º Trimestre	3º Trimestre	4º Trimestre
-	-	-	03

Durante o período avaliatório, foram realizadas dezenove atividades voltadas ao público infantojuvenil na Semana da Criança, superando a meta prevista para o período, conforme tabela abaixo.

Tipo	Nome Atividade/Programa	Data	Hora	Local
Semana da Criança	Semana da Criança: Ópera João e Maria (ensaio aberto)	10/10/2025	10:00	TM - Sala de Espetáculos

Tipo	Nome Atividade/Programa	Data	Hora	Local
Semana da Criança	Semana da Criança: Ópera João e Maria	10/10/2025	20:00	TM - Sala de Espetáculos
Semana da Criança	Semana da Criança: Ópera João e Maria	11/10/2025	11:00	TM - Sala de Espetáculos
Semana da Criança	Semana da Criança: Ópera João e Maria	11/10/2025	17:00	TM - Sala de Espetáculos
Semana da Criança	Semana da Criança: Ópera João e Maria	12/10/2025	11:00	TM - Sala de Espetáculos
Semana da Criança	Semana da Criança: Ópera João e Maria	12/10/2025	17:00	TM - Sala de Espetáculos

Indicador 8.5: Percentual de ocupação do público nas apresentações

Metodologia de Mensuração: Total de público presente/ lugares disponibilizados (pagos e gratuitos) *100, comprovado por meio de relatórios de bilheteria, borderôs e/ou recibos de entrega dos ingressos

Período Avaliatório	Previsão anual	Realizado anual	ICM
1º de janeiro a 31 de dezembro de 2025	80%	87%	109%

Informações relevantes acerca da execução do Indicador no período avaliatório

Resultados Parciais			
1º Trimestre	2º Trimestre	3º Trimestre	4º Trimestre
89%	87%	88%	85%

No período avaliatório, 139.698 pessoas compareceram às 215 atividades realizadas no Complexo Theatro Municipal. O percentual de ocupação no período avaliatório foi de 87%, superando a meta estabelecida para o indicador em todos os trimestres do ano.

A Sustenidos manteve, ao longo de período avaliatório, ações para redução de evasão diretamente relacionadas ao desempenho deste indicador. Entre as ações praticadas destacam-se:

- O lançamento da política de terceiro sinal, onde ingressos não setorizados ou numerados, garantem o acesso ao Theatro Municipal, a utilização dos espaços sociais e a acomodação em assentos ainda disponíveis após o terceiro aviso sonoro.

- Campanha de doação de ingressos dos assinantes;

- Extensão do prazo de cancelamento de ingressos para compradores;

- Segmentação do público para melhor capacidade de comunicação;

Reforçamos também o papel positivo das ações de redução de evasão iniciadas no primeiro trimestre de 2023, conforme tabela abaixo.

Período	Resultado
junho/2021	33%
3º trim./2021	69%
4º trim./2021	55%
1º trim./2022	63%
2º trim./2022	65%
3º trim./2022	64%
4º trim./2022	60%
1º trim./2023	79%
2º trim./2023	80%
3º trim./2023	82%
4º trim./2023	77%
1º trim./2024	89%
2º trim./2024	79%
3º trim./2024	79%
4º trim./2024	70%
1º trim./2025	89%
2º trim./2025	87%
3º trim./2025	88%
4º trim./2025	85%

Apresentamos a seguir os dados abertos que levam ao cálculo na tabela a seguir:

THEATRO MUNICIPAL

Tipo	Corpo Artístico	Nome Atividade/Programa	Data	Hora	Local	Capacidade	Público Presente	% ocupação
Concertos - OSM	OSM	Concerto | Viva São Paulo	24/01/2025	20:00	TM - Sala de Espetáculos	1.440	998	69,31%
Projeto Novos Modernistas: diversidade de linguagens	Não se aplica	Lavagem da Escadaria	25/01/2025	11:00	TM - Salão Nobre, TM - Escadaria Interna/Saguão	625	625	100,00%
Concertos - OSM	OSM	Concerto | Viva São Paulo	25/01/2025	17:00	TM - Sala de Espetáculos	1.440	1.288	89,44%
Concertos - OER	OER, Coral Paulistano	Concerto | Jornadas	26/01/2025	11:00	TM - Sala de Espetáculos	1.440	1.233	85,63%
Concertos - Coral Paulistano	Coral Paulistano	WHITACRE: O VÉU SAGRADO	13/02/2025	20:00	PA - Sala do Conservatório	160	116	72,50%
Concertos - Coral Paulistano	Coral Paulistano	WHITACRE: O VÉU SAGRADO	14/02/2025	20:00	PA - Sala do Conservatório	160	127	79,38%
Ópera	OSM, Coro Lírico	Ópera | IL Guarany – O Guarani, de Carlos Gomes	15/02/2025	17:00	TM - Sala de Espetáculos	1.440	1.178	81,81%

THEATRO MUNICIPAL

Tipo	Corpo Artístico	Nome Atividade/Programa	Data	Hora	Local	Capacidade	Público Presente	% ocupação
Ópera	OSM, Coro Lírico	Ópera | IL Guarany – O Guarani, de Carlos Gomes	16/02/2025	17:00	TM - Sala de Espetáculos	1.440	1.287	89,38%
Ópera	OSM, Coro Lírico	Ópera | IL Guarany – O Guarani, de Carlos Gomes	18/02/2025	20:00	TM - Sala de Espetáculos	1.440	1.246	86,53%
Ópera	OSM, Coro Lírico	Ópera | IL Guarany – O Guarani, de Carlos Gomes	19/02/2025	20:00	TM - Sala de Espetáculos	1.440	1.405	97,57%
Concertos - Quarteto de Cordas	Quarteto de Cordas	Concerto | Conexões Musicais	20/02/2025	20:00	PA - Sala do Conservatório	200	133	66,50%
Ópera	OSM, Coro Lírico	Ópera | IL Guarany – O Guarani, de Carlos Gomes	21/02/2025	20:00	TM - Sala de Espetáculos	1.440	1.267	87,99%
Ópera	OSM, Coro Lírico	Ópera | IL Guarany – O Guarani, de Carlos Gomes	24/02/2025	20:00	TM - Sala de Espetáculos	1.440	1.377	95,63%

THEATRO MUNICIPAL

Tipo	Corpo Artístico	Nome Atividade/Programa	Data	Hora	Local	Capacidade	Público Presente	% ocupação
Ópera	OSM, Coro Lírico	Ópera | IL Guarany – O Guarani, de Carlos Gomes	25/02/2025	20:00	TM - Sala de Espetáculos	1.440	1.370	95,14%
Concertos - Quarteto de Cordas	Quarteto de Cordas	Concerto | As Musicotecas do Mário	06/03/2025	20:00	PA - Sala do Conservatório	200	153	76,50%
Dança - Balé da Cidade	OSM, Coral Paulistano, Balé da Cidade	Dança | Réquiem SP	14/03/2025	20:00	TM - Sala de Espetáculos	1.440	1.309	90,90%
Dança - Balé da Cidade	OSM, Coral Paulistano, Balé da Cidade	Dança | Réquiem SP	15/03/2025	17:00	TM - Sala de Espetáculos	1.440	1.315	91,32%
Projetos Especiais (via edital ou curadoria)	Não se aplica	Lançamento dos livros | A Floresta de Cristal e A Chuva Desmancha Todos os Fatos	15/03/2025	14:00	PA - Sala do Conservatório	100	100	100,00%
Teatro no Theatro	Não se aplica	Teatro no Theatro |	15/03/2025	18:00	TM - Cúpula	120	115	95,83%

Tipo	Corpo Artístico	Nome Atividade/Programa	Data	Hora	Local	Capacidade	Público Presente	% ocupação
		Gaivota						
Teatro no Theatro	Não se aplica	Teatro no Theatro | Gaivota	16/03/2025	18:00	TM - Cúpula	120	120	100,00%
Teatro no Theatro	Não se aplica	Teatro no Theatro | Gaivota	17/03/2025	19:00	TM - Cúpula	120	120	100,00%
Teatro no Theatro	Não se aplica	Teatro no Theatro | Gaivota	18/03/2025	19:00	TM - Cúpula	120	120	100,00%
Dança - Balé da Cidade	OSM, Coral Paulistano, Balé da Cidade	Dança | Réquiem SP	19/03/2025	20:00	TM - Sala de Espetáculos	1.440	1.306	90,69%
Dança - Balé da Cidade	OSM, Coral Paulistano, Balé da Cidade	Dança | Réquiem SP	20/03/2025	20:00	TM - Sala de Espetáculos	1.440	1.327	92,15%
Concertos - Quarteto de Cordas	Quarteto de Cordas	Concerto | Quarteto da Cidade convida Trio Corrente	20/03/2025	20:00	PA - Sala do Conservatório	200	174	87,00%

Tipo	Corpo Artístico	Nome Atividade/Programa	Data	Hora	Local	Capacidade	Público Presente	% ocupação
Dança - Balé da Cidade	OSM, Coral Paulistano, Balé da Cidade	Dança | Réquiem SP	22/03/2025	17:00	TM - Sala de Espetáculos	1.440	1.343	93,26%
Dança - Balé da Cidade	OSM, Coral Paulistano, Balé da Cidade	Dança | Réquiem SP	23/03/2025	17:00	TM - Sala de Espetáculos	1.440	1.261	87,57%
Projeto Novos Modernistas: diversidade de linguagens	Não se aplica	Concerto | Choro da Leste	25/03/2025	20:00	TM - Salão Nobre	100	150	150,00%
Projetos Especiais (via edital ou curadoria)	Não se aplica	Mesa-redonda | Encontro com o Acervo: A Coleção Musicográfica do Conservatório Dramático e Musical de São Paulo	27/03/2025	19:00	PA - Sala do Conservatório	170	133	78,24%
Concertos - OSM	OSM, OER	Concerto | Leningrado	28/03/2025	20:00	TM - Sala de Espetáculos	1.440	1.184	82,22%

Tipo	Corpo Artístico	Nome Atividade/Programa	Data	Hora	Local	Capacidade	Público Presente	% ocupação
Concertos - OSM	OSM, OER	Concerto | Leningrado	29/03/2025	17:00	TM - Sala de Espetáculos	1.440	1.224	85,00%
Concertos - OSM	OSM, OER	Concerto | Leningrado	30/03/2025	11:00	TM - Sala de Espetáculos	1.440	1.242	86,25%
Concertos - Quarteto de Cordas	Quarteto de Cordas	Concerto | Danças	03/04/2025	20:00	PA - Sala do Conservatório	200	119	59,50%
Concertos - OSM	Coral Paulistano, OSM	Concerto | Clamor Pela Paz	04/04/2025	20:00	TM - Sala de Espetáculos	1.440	1.220	84,72%
Concertos - OSM	Coral Paulistano, OSM	Concerto | Clamor Pela Paz	05/04/2025	17:00	TM - Sala de Espetáculos	1.440	1.238	85,97%
Projetos Especiais (via edital ou curadoria)	Não se aplica	Show | João Pernambuco – Coração do Violão	06/04/2025	17:00	TM - Sala de Espetáculos	1.440	1.221	84,79%
Dança - Balé da Cidade	Balé da Cidade	Abril Pra Dança – Visita Guiada: Uma Experiência Imersiva	08/04/2025	09:00	PA - Prédio dos Corpos Artísticos	30	15	50,00%

THEATRO MUNICIPAL

Tipo	Corpo Artístico	Nome Atividade/Programa	Data	Hora	Local	Capacidade	Público Presente	% ocupação
Concertos - OER	OER	Concerto | Camerata – Solos Insólitos	11/04/2025	19:00	PA - Sala do Conservatório	150	112	74,67%
Concertos - OSM	OSM	Concerto | Harmonias Celestiais	11/04/2025	20:00	TM - Sala de Espetáculos	1.440	1.169	81,18%
Concertos - OSM	OSM	Concerto | Harmonias Celestiais	12/04/2025	17:00	TM - Sala de Espetáculos	1.440	1.195	1991,67%
Concertos - Coro Lírico	Coro Lírico	Concerto | Matinais Líricas: Aniversário Shell	13/04/2025	11:00	TM - Salão Nobre	200	161	80,50%
Dança - Balé da Cidade	Balé da Cidade	BCSP - ABRIL PRA DANÇA - VISITA GUIADA: UMA EXPERIÊNCIA IMERSIVA	15/04/2025	09:00	PA - Prédio dos Corpos Artísticos	30	28	93,33%
Concertos - Quarteto de Cordas	Quarteto de Cordas	Concerto | Quarteto Convida Paulo Braga	17/04/2025	20:00	PA - Sala do Conservatório	200	153	76,50%

Tipo	Corpo Artístico	Nome Atividade/Programa	Data	Hora	Local	Capacidade	Público Presente	% ocupação
Dança - Balé da Cidade	Balé da Cidade	BCSP - ABRIL PRA DANÇA - VISITA GUIADA: UMA EXPERIÊNCIA IMERSIVA	22/04/2025	09:00	PA - Prédio dos Corpos Artísticos	30	37	123,33%
Dança - Balé da Cidade	Balé da Cidade	BCSP - ABRIL PRA DANÇA - VISITA GUIADA: UMA EXPERIÊNCIA IMERSIVA	29/04/2025	09:00	PA - Prédio dos Corpos Artísticos	30	38	2,64%
Ópera	OSM, Coro Lírico	Ópera | Don Giovanni, de Wolfgang Amadeus Mozart	02/05/2025	20:00	TM - Sala de Espetáculos	1.440	1.212	84,17%
Ópera	OSM, Coro Lírico	Ópera | Don Giovanni, de Wolfgang Amadeus Mozart	03/05/2025	17:00	TM - Sala de Espetáculos	1.440	1.406	97,64%
Ópera	OSM, Coro Lírico	Ópera | Don Giovanni, de	04/05/2025	17:00	TM - Sala de Espetáculos	1.440	1.186	82,36%

Tipo	Corpo Artístico	Nome Atividade/Programa	Data	Hora	Local	Capacidade	Público Presente	% ocupação
		Wolfgang Amadeus Mozart						
Dança - Balé da Cidade	Balé da Cidade	Abril Pra Dança – Visita Guiada: Uma Experiência Imersiva	06/05/2025	09:00	PA - Prédio dos Corpos Artísticos	30	38	126,67%
Ópera	OSM, Coro Lírico	Ópera | Don Giovanni, de Wolfgang Amadeus Mozart	06/05/2025	20:00	TM - Sala de Espetáculos	1.440	1.213	84,24%
Ópera	OSM, Coro Lírico	Ópera | Don Giovanni, de Wolfgang Amadeus Mozart	07/05/2025	20:00	TM - Sala de Espetáculos	1.440	1.264	87,78%
Concertos - Quarteto de Cordas	Quarteto de Cordas	Concerto Quarteto Toca Caíto Marcondes	08/05/2025	20:00	PA - Sala do Conservatório	200	143	71,50%
Ópera	OSM, Coro Lírico	Ópera | Don Giovanni, de	09/05/2025	20:00	TM - Sala de Espetáculos	1.440	1.304	90,56%

Tipo	Corpo Artístico	Nome Atividade/Programa	Data	Hora	Local	Capacidade	Público Presente	% ocupação
		Wolfgang Amadeus Mozart						
Ópera	OSM, Coro Lírico	Ópera | Don Giovanni, de Wolfgang Amadeus Mozart	10/05/2025	17:00	TM - Sala de Espetáculos	1.440	1.342	93,19%
Dança - Balé da Cidade	Balé da Cidade	Abril Pra Dança – Visita Guiada: Uma Experiência Imersiva	13/05/2025	09:00	PA - Prédio dos Corpos Artísticos	30	21	70,00%
Dança - Balé da Cidade	Balé da Cidade	Balé da Cidade – Ensaios Expandidos	14/05/2025	11:00	PA - Prédio dos Corpos Artísticos	40	62	155,00%
Concertos - Coral Paulistano	OSM, Coral Paulistano	Concerto | Tributo ao Secos & Molhados	16/05/2025	20:00	TM - Sala de Espetáculos	1.440	1.330	92,36%
Concertos - Coral Paulistano	OSM, Coral Paulistano	Concerto | Tributo ao Secos & Molhados	17/05/2025	17:00	TM - Sala de Espetáculos	1.440	1.375	95,49%

Tipo	Corpo Artístico	Nome Atividade/Programa	Data	Hora	Local	Capacidade	Público Presente	% ocupação
Concertos - OER	OER	Concerto Ouvir as Cores: 100 anos de Física Quântica	18/05/2025	11:00	TM - Sala de Espetáculos	1.440	1.185	82,29%
Concertos - Quarteto de Cordas	Quarteto de Cordas	Concerto Quarteto Toca Proveta	22/05/2025	20:00	PA - Sala do Conservatório	200	156	78,00%
Dança - Balé da Cidade	Balé da Cidade	Dança | tão carne quanto pedra e BOCA ABISSAL	23/05/2025	20:00	TM - Sala de Espetáculos	1.440	1.315	91,32%
Dança - Balé da Cidade	Balé da Cidade	Dança | tão carne quanto pedra e BOCA ABISSAL	24/05/2025	17:00	TM - Sala de Espetáculos	1.440	1.310	90,97%
Dança - Balé da Cidade	Balé da Cidade	Dança | tão carne quanto pedra e BOCA ABISSAL - VIRADA CULTURAL	25/05/2025	17:00	TM - Sala de Espetáculos	1.440	1.277	88,68%
Dança - Balé da Cidade	Balé da Cidade	Dança | tão carne quanto pedra e BOCA	28/05/2025	20:00	TM - Sala de Espetáculos	1.440	1.355	94,10%

Tipo	Corpo Artístico	Nome Atividade/Programa	Data	Hora	Local	Capacidade	Público Presente	% ocupação
		ABISSAL						
Dança - Balé da Cidade	Balé da Cidade	Dança | tão carne quanto pedra e BOCA ABISSAL	31/05/2025	17:00	TM - Sala de Espetáculos	1.440	1.381	95,90%
Dança - Balé da Cidade	Balé da Cidade	Dança | tão carne quanto pedra e BOCA ABISSAL	01/06/2025	17:00	TM - Sala de Espetáculos	1.440	1.387	96,32%
Teatro no Theatro	Não se aplica	Teatro | Mãos Trêmulas	05/06/2025	19:00	CT - Central Técnica Chico Giacchieri	80	53	66,25%
Teatro no Theatro	Não se aplica	Teatro | Mãos Trêmulas	06/06/2025	19:00	CT - Central Técnica Chico Giacchieri	80	75	93,75%
Concertos - OSM	OSM, Coral Paulistano, Coro Lírico	Concerto | War Requiem	06/06/2025	20:00	TM - Sala de Espetáculos	1.440	1.253	87,01%
Concertos - OSM	OSM, Coral Paulistano, Coro Lírico	Concerto | War Requiem	07/06/2025	17:00	TM - Sala de Espetáculos	1.440	1.351	93,82%
Concertos - Quarteto de	Quarteto de Cordas	Concerto | Serestas	12/06/2025	20:00	PA - Sala do Conservatório	200	147	73,50%

Tipo	Corpo Artístico	Nome Atividade/Programa	Data	Hora	Local	Capacidade	Público Presente	% ocupação
Cordas								
Concertos - OSM	OSM	Concerto | Entre-Eras: Price e Chopin	13/06/2025	20:00	TM - Sala de Espetáculos	1.440	1.234	85,69%
Concertos - OSM	OSM	Concerto | Entre-Eras: Price e Chopin	14/06/2025	17:00	TM - Sala de Espetáculos	1.440	1.172	81,39%
Projetos Especiais (via edital ou curadoria)	Não se aplica	PE 4 - SOM NA RURAL	14/06/2025	12:30	TM - Escadaria Externa	180	180	100,00%
Concertos - OER	OER	Concerto | Aniversário de 35 Anos da Orquestra Experimental de Repertório	15/06/2025	11:00	TM - Sala de Espetáculos	1.440	1.133	78,68%
Concertos - OSM	OSM, Coral Paulistano	Concerto | Mahler: Ode à Natureza	20/06/2025	20:00	TM - Sala de Espetáculos	1.440	1.268	88,06%
Concertos - OSM	OSM, Coral Paulistano	Concerto | Mahler: Ode à Natureza	21/06/2025	17:00	TM - Sala de Espetáculos	1.440	1.384	96,11%

THEATRO MUNICIPAL

Tipo	Corpo Artístico	Nome Atividade/Programa	Data	Hora	Local	Capacidade	Público Presente	% ocupação
Concertos - Coro Lírico	Coro Lírico	Concerto | Oferecimento Shell: Coro Lírico Municipal Canta Rossini	22/06/2025	11:00	TM - Sala de Espetáculos	1.440	661	45,90%
Concertos - Quarteto de Cordas	Quarteto de Cordas	Concerto | Quarteto convida grupo Pau Brasil	26/06/2025	20:00	PA - Sala do Conservatório	200	200	100,00%
Projeto Novos Modernistas: diversidade de linguagens	OER	Ópera Fora da Caixa | O Afiador de Facas, de Piero Schlochauer	27/06/2025	19:00	CT - Central Técnica Chico Giacchieri	120	98	81,67%
Projeto Novos Modernistas: diversidade de linguagens	OER	Ópera Fora da Caixa | O Afiador de Facas, de Piero Schlochauer	28/06/2025	17:00	CT - Central Técnica Chico Giacchieri	120	99	82,50%
Projeto Novos Modernistas: diversidade de linguagens	OER	Ópera Fora da Caixa | O Afiador de Facas, de Piero Schlochauer	29/06/2025	17:00	CT - Central Técnica Chico Giacchieri	120	99	82,50%

Tipo	Corpo Artístico	Nome Atividade/Programa	Data	Hora	Local	Capacidade	Público Presente	% ocupação
Projeto Novos Modernistas: diversidade de linguagens	OER	Ópera Fora da Caixa | O Afiador de Facas, de Piero Schlochauer	03/07/2025	19:00	CT - Central Técnica Chico Giacchieri	120	105	87,50%
Projeto Novos Modernistas: diversidade de linguagens	OER	Ópera Fora da Caixa | O Afiador de Facas, de Piero Schlochauer	04/07/2025	19:00	CT - Central Técnica Chico Giacchieri	120	120	100,00%
Projeto Novos Modernistas: diversidade de linguagens	OER	Ópera Fora da Caixa | O Afiador de Facas, de Piero Schlochauer	05/07/2025	17:00	CT - Central Técnica Chico Giacchieri	120	120	100,00%
Projetos Especiais (via edital ou curadoria)	Não se aplica	Ato Solene | Movimento Negro Unificado	07/07/2025	18:00	TM - Salão Nobre, TM - Escadaria Interna/Saguão, TM - Escadaria Externa	200	200	100,00%

Tipo	Corpo Artístico	Nome Atividade/Programa	Data	Hora	Local	Capacidade	Público Presente	% ocupação
Ópera	OSM, Coro Lírico	Óperas Double Bill | Le Villi – As Fadas, de Giacomo Puccini e Friedenstag – Dia de Paz, de Richard Strauss	19/07/2025	17:00	TM - Sala de Espetáculos	1.440	1.234	85,69%
Ópera	OSM, Coro Lírico	Óperas Double Bill | Le Villi – As Fadas, de Giacomo Puccini e Friedenstag – Dia de Paz, de Richard Strauss	20/07/2025	17:00	TM - Sala de Espetáculos	1.440	1.363	94,65%
Ópera	OSM, Coro Lírico	Óperas Double Bill | Le Villi – As Fadas, de Giacomo Puccini e Friedenstag – Dia de Paz, de Richard Strauss	22/07/2025	20:00	TM - Sala de Espetáculos	1.440	1.295	89,93%

Tipo	Corpo Artístico	Nome Atividade/Programa	Data	Hora	Local	Capacidade	Público Presente	% ocupação
Ópera	OSM, Coro Lírico	Óperas Double Bill | Le Villi – As Fadas, de Giacomo Puccini e Friedenstag – Dia de Paz, de Richard Strauss	23/07/2025	20:00	TM - Sala de Espetáculos	1.440	1.402	97,36%
Ópera	OSM, Coro Lírico	Óperas Double Bill | Le Villi – As Fadas, de Giacomo Puccini e Friedenstag – Dia de Paz, de Richard Strauss	25/07/2025	20:00	TM - Sala de Espetáculos	1.440	1.326	92,08%
Ópera	OSM, Coro Lírico	Óperas Double Bill | Le Villi – As Fadas, de Giacomo Puccini e Friedenstag – Dia de Paz, de Richard Strauss	26/07/2025	17:00	TM - Sala de Espetáculos	1.440	1.305	90,63%

Tipo	Corpo Artístico	Nome Atividade/Programa	Data	Hora	Local	Capacidade	Público Presente	% ocupação
Ópera	OSM, Coro Lírico	Óperas Double Bill | Le Villi – As Fadas, de Giacomo Puccini e Friedenstag – Dia de Paz, de Richard Strauss	27/07/2025	17:00	TM - Sala de Espetáculos	1.440	1.239	86,04%
Projetos Especiais (via edital ou curadoria)	OSM	Concerto de Premiação do 4º Concurso Joaquina Lapinha	31/07/2025	20:00	TM - Sala de Espetáculos	1.440	819	56,88%
Teatro no Theatro	Não se aplica	Teatro no Theatro | O Céu da Língua	02/08/2025	17:00	TM - Sala de Espetáculos	1.100	1.426	129,64%
Teatro no Theatro	Não se aplica	Teatro no Theatro | O Céu da Língua	02/08/2025	20:00	TM - Sala de Espetáculos	1.100	1.372	124,73%
Concertos - OER	OER	Concerto | Rapsódia Boêmia	03/08/2025	11:00	TM - Sala de Espetáculos	1.440	1.167	81,04%
Concertos - Coral	Coral Paulistano	Concerto | Spirituals	05/08/2025	20:00	TM - Sala de Espetáculos	1.440	1.146	79,58%

THEATRO MUNICIPAL

Tipo	Corpo Artístico	Nome Atividade/Programa	Data	Hora	Local	Capacidade	Público Presente	% ocupação
Paulistano								
Dança - Balé da Cidade	Balé da Cidade	Ensaio | Quase em Cena	05/08/2025	11:00	PA - Prédio dos Corpos Artísticos	50	32	64,00%
Dança - Balé da Cidade	Balé da Cidade	Ensaio | Quase em Cena	06/08/2025	11:00	PA - Prédio dos Corpos Artísticos	50	35	70,00%
Dança - Balé da Cidade	Balé da Cidade	Encontro | Ensaios Expandidos	07/08/2025	11:00	PA - Prédio dos Corpos Artísticos	50	32	64,00%
Concertos - Quarteto de Cordas	Quarteto de Cordas	Concerto | Identidade Brasileira	07/08/2025	20:00	PA - Sala do Conservatório	200	123	61,50%
Dança - Balé da Cidade	Balé da Cidade	Ensaio | Quase em Cena	08/08/2025	11:00	PA - Prédio dos Corpos Artísticos	50	43	86,00%
Dança - Balé da Cidade	OSM, Balé da Cidade	Dança | BIOGLOMERATA e Fôlego	14/08/2025	20:00	TM - Sala de Espetáculos	1.440	1.251	86,88%
Dança - Balé da Cidade	OSM, Balé da Cidade	Dança | BIOGLOMERATA e Fôlego	15/08/2025	20:00	TM - Sala de Espetáculos	1.440	1.322	91,81%

Tipo	Corpo Artístico	Nome Atividade/Programa	Data	Hora	Local	Capacidade	Público Presente	% ocupação
Dança - Balé da Cidade	OSM, Balé da Cidade	Dança | BIOGLOMERATA e Fôlego	16/08/2025	17:00	TM - Sala de Espetáculos	1.440	1.293	89,79%
Dança - Balé da Cidade	OSM, Balé da Cidade	Dança | BIOGLOMERATA e Fôlego	17/08/2025	17:00	TM - Sala de Espetáculos	1.440	1.305	90,63%
Projetos Especiais (via edital ou curadoria)	Não se aplica	Circo | SESC Festival Internacional Circos – Ponto de Partida: Travessia	18/08/2025	12:00	TM - Varanda Lateral do Salão Nobre	0	0	#DIV/0!
Projetos Especiais (via edital ou curadoria)	Não se aplica	Circo | SESC Festival Internacional Circos – Ponto de Partida: Travessia	18/08/2025	16:30	TM - Varanda Lateral do Salão Nobre	0	0	#DIV/0!
Projetos Especiais (via edital ou curadoria)	Não se aplica	Circo | SESC Festival Internacional Circos – Ponto de Partida: Travessia	19/08/2025	12:00	TM - Varanda Lateral do Salão Nobre	0	0	#DIV/0!

Tipo	Corpo Artístico	Nome Atividade/Programa	Data	Hora	Local	Capacidade	Público Presente	% ocupação
Projetos Especiais (via edital ou curadoria)	Não se aplica	Circo | SESC Festival Internacional Circos – Ponto de Partida: Travessia	19/08/2025	16:30	TM - Varanda Lateral do Salão Nobre	0	0	#DIV/0!
Concertos - Quarteto de Cordas	Quarteto de Cordas	Concerto | Quarteto convida Ricardo Herz	21/08/2025	20:00	PA - Sala do Conservatório	200	159	79,50%
Concertos - OSM	OSM, Coro Lírico	Concerto | Alexander Nevsky	22/08/2025	20:00	TM - Sala de Espetáculos	1.440	1.332	92,50%
Concertos - OSM	OSM, Coro Lírico	Concerto | Alexander Nevsky	23/08/2025	17:00	TM - Sala de Espetáculos	1.440	1.307	90,76%
Projetos Especiais (via edital ou curadoria)	Não se aplica	Concerto | Gala Opera	24/08/2025	17:00	TM - Sala de Espetáculos	1.440	938	65,14%
Concertos - OER	OER	Concerto | Narrativas Sonoras	24/08/2025	11:00	TM - Sala de Espetáculos	1.440	1.200	83,33%

THEATRO MUNICIPAL

Tipo	Corpo Artístico	Nome Atividade/Programa	Data	Hora	Local	Capacidade	Público Presente	% ocupação
Concertos - OSM	OSM	Concerto Didático | Cores e Danças	27/08/2025	16:00	PA - Sala do Conservatório	100	128	128,00%
Concertos - OSM	OSM	Concerto Didático | Cores e Danças	28/08/2025	16:00	PA - Sala do Conservatório	100	88	88,00%
Concertos - Coral Paulistano	Coral Paulistano	Concerto | Cantos Franceses	28/08/2025	20:00	TM - Salão Nobre	150	150	100,00%
Projeto Novos Modernistas: diversidade de linguagens	Não se aplica	Experiência imersiva | OPERA MACCHINA	28/08/2025	20:00	CT - Central Técnica Chico Giacchieri	150	150	100,00%
Projeto Novos Modernistas: diversidade de linguagens	Não se aplica	Experiência imersiva | OPERA MACCHINA	29/08/2025	20:00	CT - Central Técnica Chico Giacchieri	150	136	90,67%
Projeto Novos Modernistas: diversidade de linguagens	Não se aplica	Experiência imersiva | OPERA MACCHINA	30/08/2025	18:00	CT - Central Técnica Chico Giacchieri	150	150	100,00%

THEATRO MUNICIPAL

Tipo	Corpo Artístico	Nome Atividade/Programa	Data	Hora	Local	Capacidade	Público Presente	% ocupação
Projeto Novos Modernistas: diversidade de linguagens	Não se aplica	Experiência imersiva | OPERA MACCHINA	30/08/2025	20:00	CT - Central Técnica Chico Giacchieri	150	130	86,67%
Projeto Novos Modernistas: diversidade de linguagens	Não se aplica	Experiência imersiva | OPERA MACCHINA	31/08/2025	18:00	CT - Central Técnica Chico Giacchieri	150	150	100,00%
Projeto Novos Modernistas: diversidade de linguagens	Não se aplica	Experiência imersiva | OPERA MACCHINA	31/08/2025	20:00	CT - Central Técnica Chico Giacchieri	150	122	81,33%
Concertos - Quarteto de Cordas	Quarteto de Cordas	Texturas Brasileiras	04/09/2025	20:00	PA - Sala do Conservatório	200	146	73,00%
Dança - Balé da Cidade	Balé da Cidade	Quase em Cena	10/09/2025	10:30	PA - Prédio dos Corpos Artísticos	50	50	100,00%
Dança - Balé da Cidade	Balé da Cidade	Quase em Cena	12/09/2025	10:30	PA - Prédio dos Corpos Artísticos	50	46	92,00%
Concertos - OER	OER	Camerata – Reflexos de Fidelio	12/09/2025	19:00	PA - Sala do Conservatório	200	155	77,50%

Tipo	Corpo Artístico	Nome Atividade/Programa	Data	Hora	Local	Capacidade	Público Presente	% ocupação
Concertos - Quarteto de Cordas	Quarteto de Cordas	Schubertiades	18/09/2025	20:00	PA - Sala do Conservatório	200	183	91,50%
Projetos Especiais (via edital ou curadoria)	Não se aplica	Abram Alas + Fórum de Mulheres Ópera Latinoamérica (OLA)	19/09/2025	17:30	TM - Salão Nobre	100	56	56,00%
Ópera	OSM	Porgy and Bess, de George Gershwin	19/09/2025	20:00	TM - Sala de Espetáculos	1.440	1.305	90,63%
Projetos Especiais (via edital ou curadoria)	Não se aplica	Abram Alas + Fórum de Mulheres Ópera Latinoamérica (OLA)	20/09/2025	10:00	PA - Prédio dos Corpos Artísticos	50	35	70,00%
Projetos Especiais (via edital ou curadoria)	Não se aplica	Abram Alas + Fórum de Mulheres Ópera Latinoamérica (OLA)	20/09/2025	11:30	PA - Prédio dos Corpos Artísticos	50	35	70,00%

Tipo	Corpo Artístico	Nome Atividade/Programa	Data	Hora	Local	Capacidade	Público Presente	% ocupação
Projetos Especiais (via edital ou curadoria)	Não se aplica	Abram Alas + Fórum de Mulheres Ópera Latinoamérica (OLA)	20/09/2025	14:30	PA - Prédio dos Corpos Artísticos	50	46	92,00%
Projetos Especiais (via edital ou curadoria)	Não se aplica	Abram Alas + Fórum de Mulheres Ópera Latinoamérica (OLA)	20/09/2025	15:45	PA - Prédio dos Corpos Artísticos	50	14	28,00%
Projetos Especiais (via edital ou curadoria)	Não se aplica	Abram Alas + Fórum de Mulheres Ópera Latinoamérica (OLA)	20/09/2025	15:45	PA - Prédio dos Corpos Artísticos	50	13	26,00%
Projetos Especiais (via edital ou curadoria)	Não se aplica	Abram Alas + Fórum de Mulheres Ópera Latinoamérica (OLA)	20/09/2025	17:00	PA - Prédio dos Corpos Artísticos	50	11	22,00%
Ópera	OSM	Porgy and Bess, de George Gershwin	20/09/2025	17:00	TM - Sala de Espetáculos	1.440	1.368	95,00%

Tipo	Corpo Artístico	Nome Atividade/Programa	Data	Hora	Local	Capacidade	Público Presente	% ocupação
Projetos Especiais (via edital ou curadoria)	Não se aplica	Abram Alas + Fórum de Mulheres Ópera Latinoamérica (OLA)	21/09/2025	09:30	TM - Salão Nobre	8	8	100,00%
Projetos Especiais (via edital ou curadoria)	Não se aplica	Abram Alas + Fórum de Mulheres Ópera Latinoamérica (OLA)	21/09/2025	10:00	TM - Salão Nobre	100	38	38,00%
Projetos Especiais (via edital ou curadoria)	Não se aplica	Abram Alas + Fórum de Mulheres Ópera Latinoamérica (OLA)	21/09/2025	11:30	TM - Salão Nobre	100	27	27,00%
Projetos Especiais (via edital ou curadoria)	Não se aplica	Abram Alas + Fórum de Mulheres Ópera Latinoamérica (OLA)	21/09/2025	11:30	TM - Cúpula	11	11	100,00%
Projetos Especiais (via edital ou curadoria)	Não se aplica	Abram Alas + Fórum de Mulheres Ópera Latinoamérica	21/09/2025	14:00	TM - Salão Nobre	100	45	45,00%

Tipo	Corpo Artístico	Nome Atividade/Programa	Data	Hora	Local	Capacidade	Público Presente	% ocupação
		(OLA)						
Projetos Especiais (via edital ou curadoria)	Não se aplica	Abram Alas + Fórum de Mulheres Ópera Latinoamérica (OLA)	21/09/2025	14:15	TM - Salão Nobre	100	45	45,00%
Projetos Especiais (via edital ou curadoria)	Não se aplica	Abram Alas + Fórum de Mulheres Ópera Latinoamérica (OLA)	21/09/2025	16:00	TM - Salão Nobre	100	47	47,00%
Ópera	OSM	Porgy and Bess, de George Gershwin	21/09/2025	17:00	TM - Sala de Espetáculos	1.440	1.226	85,14%
Ópera	OSM	Porgy and Bess, de George Gershwin	23/09/2025	20:00	TM - Sala de Espetáculos	1.440	1.247	86,60%
Ópera	OSM	Porgy and Bess, de George Gershwin	24/09/2025	20:00	TM - Sala de Espetáculos	1.440	1.260	87,50%

THEATRO MUNICIPAL

Tipo	Corpo Artístico	Nome Atividade/Programa	Data	Hora	Local	Capacidade	Público Presente	% ocupação
Ópera	OSM	Porgy and Bess, de George Gershwin	26/09/2025	20:00	TM - Sala de Espetáculos	1.440	1.410	97,92%
Ópera	OSM	Porgy and Bess, de George Gershwin	27/09/2025	17:00	TM - Sala de Espetáculos	1.440	1.327	92,15%
Concertos - OSM	OSM	Bizet e Seus Contemporâneos	03/10/2025	20:00	TM - Sala de Espetáculos	1.440	1.240	86,11%
Concertos - OSM	OSM	Bizet e Seus Contemporâneos	04/10/2025	17:00	TM - Sala de Espetáculos	1.440	1.310	90,97%
Concertos - Quarteto de Cordas	Quarteto de Cordas	Encomendas	09/10/2025	20:00	PA - Sala do Conservatório	200	141	70,50%
Semana da Criança	OER	Semana da Criança: Ópera João e Maria (ensaio aberto)	10/10/2025	10:00	TM - Sala de Espetáculos	826	1.052	127,36%
Semana da Criança	OER	Semana da Criança: Ópera João e Maria	10/10/2025	20:00	TM - Sala de Espetáculos	1.440	1.257	87,29%

Tipo	Corpo Artístico	Nome Atividade/Programa	Data	Hora	Local	Capacidade	Público Presente	% ocupação
Semana da Criança	OER	Semana da Criança: Ópera João e Maria	11/10/2025	11:00	TM - Sala de Espetáculos	1.440	1.339	92,99%
Semana da Criança	OER	Semana da Criança: Ópera João e Maria	11/10/2025	17:00	TM - Sala de Espetáculos	1.440	1.409	97,85%
Semana da Criança	OER	Semana da Criança: Ópera João e Maria	12/10/2025	11:00	TM - Sala de Espetáculos	1.440	1.373	95,35%
Semana da Criança	OER	Semana da Criança: Ópera João e Maria	12/10/2025	17:00	TM - Sala de Espetáculos	1.440	1.366	94,86%
Concertos - Coral Paulistano	Coral Paulistano	Novas Sonoridades: Luz Eterna	16/10/2025	20:00	PA - Sala do Conservatório	200	115	57,50%
Projetos Especiais (via edital ou curadoria)	Não se aplica	Os Involuntários da Pátria – Ensaios de Antropologia II	18/10/2025	17:00	PA - Sala do Conservatório	100	100	100,00%
Concertos - Quarteto de Cordas	Quarteto de Cordas	Quarteto Toca Mehmari	23/10/2025	20:00	PA - Sala do Conservatório	200	185	92,50%

THEATRO MUNICIPAL

Tipo	Corpo Artístico	Nome Atividade/Programa	Data	Hora	Local	Capacidade	Público Presente	% ocupação
Ópera	OSM, Coro Lírico	Macbeth, de Giuseppe Verdi	31/10/2025	20:00	TM - Sala de Espetáculos	1.440	1.227	85,21%
Ópera	OSM, Coro Lírico	Macbeth, de Giuseppe Verdi	01/11/2025	17:00	TM - Sala de Espetáculos	1.440	1.289	89,51%
Ópera	OSM, Coro Lírico	Macbeth, de Giuseppe Verdi	04/11/2025	20:00	TM - Sala de Espetáculos	1.440	1.153	80,07%
Ópera	OSM, Coro Lírico	Macbeth, de Giuseppe Verdi	05/11/2025	20:00	TM - Sala de Espetáculos	1.440	1.305	90,63%
Projeto Novos Modernistas: diversidade de linguagens	Não se aplica	Quarteto Ensaio de Naipe	06/11/2025	20:00	PA - Sala do Conservatório	200	143	71,50%
Ópera	OSM, Coro Lírico	Macbeth, de Giuseppe Verdi	07/11/2025	20:00	TM - Sala de Espetáculos	1.440	1.359	94,38%
Ópera	OSM, Coro Lírico	Macbeth, de Giuseppe Verdi	08/11/2025	17:00	TM - Sala de Espetáculos	1.440	1.344	93,33%
Ópera	OSM, Coro Lírico	Macbeth, de Giuseppe Verdi	09/11/2025	17:00	TM - Sala de Espetáculos	1.440	1.207	83,82%
Teatro no Theatro	Não se aplica	Césaire Mix-tape	12/11/2025	20:00	CT - Central Técnica Chico	150	18	12,00%

Tipo	Corpo Artístico	Nome Atividade/Programa	Data	Hora	Local	Capacidade	Público Presente	% ocupação
		(ensaio aberto)			Giacchieri			
Concertos - Quarteto de Cordas	Quarteto de Cordas	Réquiem Sem Palavras	13/11/2025	20:00	PA - Sala do Conservatório	200	136	68,00%
Concertos - OSM	OSM	Scheherazade	14/11/2025	20:00	TM - Sala de Espetáculos	1.440	1.204	83,61%
Teatro no Theatro	Não se aplica	Césaire Mix-tape	14/11/2025	20:00	CT - Central Técnica Chico Giacchieri	150	49	32,67%
Concertos - OSM	OSM	Scheherazade	15/11/2025	17:00	TM - Sala de Espetáculos	1.440	1.134	78,75%
Teatro no Theatro	Não se aplica	Césaire Mix-tape	15/11/2025	17:00	CT - Central Técnica Chico Giacchieri	150	15	10,00%
Teatro no Theatro	Não se aplica	Césaire Mix-tape	15/11/2025	20:00	CT - Central Técnica Chico Giacchieri	150	34	22,67%
Concertos - Coro Lírico	Coro Lírico	Natal no Centro Criativo	15/11/2025	15:00	TM - Escadaria Interna/Saguão	120	120	100,00%
Teatro no Theatro	Não se aplica	Césaire Mix-tape	16/11/2025	18:00	CT - Central Técnica Chico Giacchieri	150	46	30,67%

THEATRO MUNICIPAL

Tipo	Corpo Artístico	Nome Atividade/Programa	Data	Hora	Local	Capacidade	Público Presente	% ocupação
Concertos - OER	OER	Ricochetes	16/11/2025	11:00	TM - Sala de Espetáculos	1.440	1.129	78,40%
Concertos - OSM	OSM	Oferecimento Shell: Concerto didático- Cores e danças	18/11/2025	16:00	PA - Sala do Conservatório	140	105	75,00%
Concertos - OSM	OSM	Oferecimento Shell: Concerto didático- Cores e danças	19/11/2025	16:00	PA - Sala do Conservatório	140	140	100,00%
Concertos - OER	OER	Camerata da Orquestra Experimental de Repertório	21/11/2025	19:00	PA - Sala do Conservatório	140	136	97,14%
Ópera	Coral Paulistano	Les Indes Galantes, de Jean-Philippe Rameau	26/11/2025	20:00	TM - Sala de Espetáculos	1.440	922	64,03%
Ópera	Coral Paulistano	Les Indes Galantes, de Jean-Philippe Rameau	27/11/2025	20:00	TM - Sala de Espetáculos	1.440	1.009	70,07%

THEATRO MUNICIPAL

Tipo	Corpo Artístico	Nome Atividade/Programa	Data	Hora	Local	Capacidade	Público Presente	% ocupação
Concertos - Quarteto de Cordas	Quarteto de Cordas	340 anos de Bach, Scarlatti e Händel	27/11/2025	20:00	PA - Sala do Conservatório	200	173	86,50%
Ópera	Coral Paulistano	Les Indes Galantes, de Jean-Philippe Rameau	29/11/2025	17:00	TM - Sala de Espetáculos	1.440	1.063	73,82%
Projeto Novos Modernistas: diversidade de linguagens	Não se aplica	Ópera Presente | Futuro	29/11/2025	10:00	TM - Salão Nobre	50	33	66,00%
Ópera	Coral Paulistano	Les Indes Galantes, de Jean-Philippe Rameau	30/11/2025	17:00	TM - Sala de Espetáculos	1.440	1.165	80,90%
Ópera	Coral Paulistano	Les Indes Galantes, de Jean-Philippe Rameau	02/12/2025	20:00	TM - Sala de Espetáculos	1.440	991	68,82%
Dança - Balé da Cidade	Balé da Cidade	Adeus, deus (Pré-estreia)	02/12/2025	20:00	PA - Prédio dos Corpos Artísticos	60	52	86,67%

THEATRO MUNICIPAL

Tipo	Corpo Artístico	Nome Atividade/Programa	Data	Hora	Local	Capacidade	Público Presente	% ocupação
Ópera	Coral Paulistano	Les Indes Galantes, de Jean-Philippe Rameau	03/12/2025	20:00	TM - Sala de Espetáculos	1.440	1.177	81,74%
Dança - Balé da Cidade	Balé da Cidade	Adeus, deus (Pré-estreia)	03/12/2025	20:00	PA - Prédio dos Corpos Artísticos	60	42	70,00%
Ópera	Coral Paulistano	Les Indes Galantes, de Jean-Philippe Rameau	04/12/2025	20:00	TM - Sala de Espetáculos	1.440	1.340	93,06%
Dança - Balé da Cidade	Balé da Cidade	Adeus, deus (Pré-estreia)	04/12/2025	20:00	PA - Prédio dos Corpos Artísticos	60	54	90,00%
Dança - Balé da Cidade	Balé da Cidade	Adeus, deus (Pré-estreia)	05/12/2025	20:00	PA - Prédio dos Corpos Artísticos	60	40	66,67%
Projeto Novos Modernistas: diversidade de linguagens	Não se aplica	Pequenas Óperas: Macbeth	06/12/2025	10:00	PA - Praça (Vão + Área Coberta)	80	82	102,50%

THEATRO MUNICIPAL

Tipo	Corpo Artístico	Nome Atividade/Programa	Data	Hora	Local	Capacidade	Público Presente	% ocupação
Projeto Novos Modernistas: diversidade de linguagens	Não se aplica	Cortejo das Cabeças Vestíveis	06/12/2025	15:00	PA - Praça (Vão + Área Coberta)	50	84	168,00%
Projeto Novos Modernistas: diversidade de linguagens	Não se aplica	Abertura da exposição “Entre Seres e Coisas”	06/12/2025	16:00	PA - Sala de Exposições	100	130	130,00%
Dança - Balé da Cidade	Balé da Cidade	Adeus, deus (Pré-estreia)	06/12/2025	17:00	PA - Prédio dos Corpos Artísticos	60	58	96,67%
Dança - Balé da Cidade	Balé da Cidade	Adeus, deus (Pré-estreia)	07/12/2025	17:00	PA - Prédio dos Corpos Artísticos	60	77	128,33%
Dança - Balé da Cidade	Balé da Cidade	Adeus, deus (Pré-estreia)	09/12/2025	20:00	PA - Prédio dos Corpos Artísticos	60	54	90,00%
Dança - Balé da Cidade	Balé da Cidade	Adeus, deus (Pré-estreia)	10/12/2025	20:00	PA - Prédio dos Corpos Artísticos	60	68	113,33%
Dança - Balé da Cidade	Balé da Cidade	Adeus, deus (Pré-estreia)	11/12/2025	20:00	PA - Prédio dos Corpos Artísticos	60	62	103,33%

THEATRO MUNICIPAL

Tipo	Corpo Artístico	Nome Atividade/Programa	Data	Hora	Local	Capacidade	Público Presente	% ocupação
Concertos - Quarteto de Cordas	Quarteto de Cordas	Quarteto 90 anos: Estreias	11/12/2025	20:00	PA - Sala do Conservatório	200	169	84,50%
Dança - Balé da Cidade	Balé da Cidade	Adeus, deus (Pré-estreia)	12/12/2025	20:00	PA - Prédio dos Corpos Artísticos	60	53	88,33%
Teatro no Theatro	Não se aplica	Teatro no Theatro | Telúrica	12/12/2025	20:00	TM - Cúpula	130	105	80,77%
Projeto Novos Modernistas: diversidade de linguagens	Não se aplica	Festival Novas Frequências – 15ª Edição	13/12/2025	18:00	CT - Central Técnica Chico Giacchieri	150	212	141,33%
Teatro no Theatro	Não se aplica	Teatro no Theatro | Telúrica	13/12/2025	18:00	TM - Cúpula	130	113	86,92%
Teatro no Theatro	Não se aplica	Teatro no Theatro | Telúrica	14/12/2025	18:00	TM - Cúpula	130	130	100,00%
Teatro no Theatro	Não se aplica	Teatro no Theatro | Telúrica	18/12/2025	19:30	TM - Cúpula	130	130	100,00%

Tipo	Corpo Artístico	Nome Atividade/Programa	Data	Hora	Local	Capacidade	Público Presente	% ocupação
Concertos - OSM	OSM, Coral Paulistano, Coro Lírico	Missa Bernstein	19/12/2025	20:00	TM - Sala de Espetáculos	1.440	1.260	87,50%
Concertos - OSM	OSM, Coral Paulistano, Coro Lírico	Missa Bernstein	20/12/2025	17:00	TM - Sala de Espetáculos	1.440	1.308	90,83%
Concertos - OER	OER	Paz na Terra: 190 anos de Saint-Saëns	21/12/2025	11:00	TM - Sala de Espetáculos	1.440	1.272	88,33%

Indicador 9.1: Número de visitas educativas realizadas

Metodologia de Mensuração: Número absoluto de grupos atendidos pelas visitas educativas, com agendamento prévio, ao Complexo do Theatro Municipal, comprovados por meio de listas de presença.

Período Avaliatório	Previsão anual	Realizado anual	ICM
1º de janeiro a 31 de dezembro de 2025	1.800	2.112	117%

Informações relevantes acerca da execução do Indicador no período avaliatório

Resultados Parciais			
1º Trimestre	2º Trimestre	3º Trimestre	4º Trimestre
579	515	568	450

Durante o período avaliatório foram atendidos 2.406 grupos de pessoas em visitas guiadas ao Theatro Municipal, distribuídos ao longo do período, conforme tabela abaixo.

Visitas Realizadas	
Janeiro	192
fevereiro	218
março	167
abril	186

Visitas Realizadas	
maio	189
junho	140
julho	225
agosto	176
setembro	167
outubro	178
novembro	148
dezembro	124
Total	**2.112**

Indicador 9.2: Quantidade de público nas visitas orientadas

Metodologia de Mensuração: Número de pessoas atendidas nas visitas guiadas ao Theatro, comprovadas por meio de relatórios, lista de presença, fotos.

Período Avaliatório	Previsão anual	Realizado anual	ICM
1º de janeiro a 31 de dezembro de 2025	27.000	35.594	132%

Informações relevantes acerca da execução do Indicador no período avaliatório

Resultados Parciais			
1º Trimestre	2º Trimestre	3º Trimestre	4º Trimestre
9.897	8.547	9.862	7.288

Durante o período avaliatório foram atendidas 42.734 pessoas em visitas guiadas ao Theatro Municipal, distribuídas ao longo do período, conforme tabela abaixo.

Visitas Realizadas	
Janeiro	3.626
fevereiro	3.606
março	2.601
abril	3.138

Visitas Realizadas	
maio	3.093
junho	2.316
julho	4.162
agosto	3.031
setembro	2.669
outubro	2.944
novembro	2.419
dezembro	1.925
Total	**35.594**

Indicador 10.1: Número de bairros visitados no programa Theatro nos Bairros

Metodologia de Mensuração: Número absoluto de bairros atendidos no Theatro nos Bairros

Período Avaliatório	Previsão anual	Realizado anual	ICM
1º de janeiro a 31 de dezembro de 2025	08	08	100%

Informações relevantes acerca da execução do Indicador no período avaliatório

Resultados Parciais			
1º Trimestre	2º Trimestre	3º Trimestre	4º Trimestre
-	04	02	02

Theatro Municipal de São Paulo, com o compromisso de ampliar e promover o acesso à sua programação, realiza o Programa Municipal Circula em diversos espaços culturais da cidade, prioritariamente nas regiões periféricas.

Os seis corpos artísticos do Theatro Municipal se apresentam em centros culturais, casas de culturas, teatros dos CEUs (Centro Educacional Unificado) e em outras instituições culturais dos bairros periféricos.

A partir de uma rede de instituições culturais, escolas, CEUs, CCAs (Centro para Crianças e Adolescentes), CDIs (Centro Dia para Idosos) mobilizada e articulada pelo programa, é proporcionada a ida do público à instituição onde a apresentação se dará. Conforme tabela abaixo, seguem as apresentações supracitadas. Em outro momento, o público é convidado a assistir, no Theatro Municipal, a uma apresentação de um de seus corpos artísticos.

Corpo Artístico	Nome Atividade/Programa	Data	Hora	Local
OER	Concerto | Municipal Circula: Allan Abbadia e Orquestra Experimental de Repertório no CEU Aricanduva	12/04/2025	11:00	CEU Aricanduva
Coral Paulistano	Concerto | Municipal Circula: Jé Versátil e Coral Paulistano no CEU Parque São Carlos	26/04/2025	11:00	CEU Parque São Carlos
OER	Concerto Municipal Circula: Orquestra Experimental de Repertório e Cia. Colhendo Contos no CEU Cidade Dutra Adquira seu Ingresso Gratuito	24/05/2025	11:00	CEU Cidade Dutra
Coro Lírico	Municipal Circula: Coro Lírico Municipal e Mel Duarte no CEU Campo Limpo	14/06/2025	11:00	CEU Campo Limpo

Corpo Artístico	Nome Atividade/Programa	Data	Hora	Local
OSM	Concerto | Municipal Circula – Orquestra Sinfônica Municipal no CEU Perus	30/08/2025	11:00	CEU Perus
Coro Lírico	Municipal Circula no CEU Butantã	27/09/2025	11:00	CEU Butantã
Quarteto de Cordas	Municipal Circula no CEU Tremembé Ingresso Gratuito	18/10/2025	11:00	CEU Tremembé
Balé da Cidade	Municipal Circula em Santana	08/11/2025	11:00	Teatro Alfredo Mesquita

Indicador 11.1: Quantidade de bolsas oferecidas para os núcleos de jovens criadores, pesquisadores e monitores

Metodologia de Mensuração: Número absoluto de Bolsas oferecidas

Período Avaliatório	Previsão anual	Realizado anual	ICM
1º de janeiro a 31 de dezembro de 2025	30	30	100%

Informações relevantes acerca da execução do Indicador no período avaliatório

Resultados Parciais			
1º Trimestre	2º Trimestre	3º Trimestre	4º Trimestre
-	30	-	-

A 5ª edição do Programa Jovens Criadores, Pesquisadores e Monitores iniciou-se em abril oferecendo um processo de formação continuada a jovens entre 18 e 29 anos. Nesta edição, o Programa contou com 14 áreas de formação, sendo distribuídas 30 bolsas com duração de 10 de março de 2025 a 10 de janeiro de 2026.

O Programa visa valorizar e incentivar a experimentação de habilidades e ofícios correlatos à formação de jovens, por meio da atuação junto às equipes de especialistas, técnicos e artistas do Theatro Municipal. Além disso, objetiva também ampliar a formação de jovens bolsistas, que exercerão atividades sob a orientação de profissionais do Theatro, a fim de orientar e facilitar sua inserção no mercado de trabalho e, assim, ampliando seu leque de escolhas e de atuação.

Entre os dias 07 e 08 de janeiro, houve o encerramento desta edição com a formatura dos bolsistas que apresentaram seus aprendizados em formato sistematizado.

Ao longo do ano de 2025 dois bolsistas se desligaram do Programa, sem possibilidade de reposição, considerando o item 08 do edital e encerramos o ano com 28 bolsistas no Programa. Os bolsistas encerraram o programa assim distribuídos:

- Articulação/Mediação cultural no Núcleo de Articulação e Extensão - 02 bolsistas
- Cenotécnica na Central Técnica de Produções Artísticas - 07 bolsistas
- Dramaturgismo e Ópera na Gerência de Formação, Acervo e Memória- 03 bolsistas
- Educação no Núcleo de Educação do TMSP- 02 bolsistas
- Multimídia no Balé da Cidade- 01 bolsista
- Musicoteca na Gerência de Musicoteca- 01 bolsista
- Palco, Iluminação na Técnica de Palco- 02 bolsistas
- Palco- Sonorização na Técnica de Palco- 02 bolsistas
- Pesquisa no Núcleo de Acervo e Pesquisa do TMSP- 02 bolsistas
- Pianista colaborador no Coral Paulistano- 01 bolsista
- Produção geral e produção de figurinos no Núcleo de Produção – 01 bolsista
- Produção geral e produção de figurinos no Balé da Cidade – 02 bolsistas
- Programação artística no Núcleo de Programação- 01 bolsista
- Técnica de palco no Balé da Cidade- 01 bolsista

Indicador 11.2: Quantidade de bolsas oferecidas para os núcleos de jovens criadores, pesquisadores e monitores

Metodologia de Mensuração: Número absoluto de bolsistas atendidos

Período Avaliatório	Previsão anual	Realizado anual	ICM
1º de janeiro a 31 de dezembro de 2025	-	-	-%

Informações relevantes acerca da execução do Indicador no período avaliatório

Resultados Parciais			
1º Trimestre	2º Trimestre	3º Trimestre	4º Trimestre
-	30	-	-

As 30 oportunidades de bolsa oferecidas no início do programa foram preenchidas adequadamente, no mês de abril. Ao longo do processo, dois bolsistas solicitaram desligamento, totalizando 28 pessoas que finalizaram o trajeto formativo.

- Articulação/Mediação cultural no Núcleo de Articulação e Extensão - 02 bolsistas
- Cenotécnica na Central Técnica de Produções Artísticas - 07 bolsistas
- Dramaturgismo e Ópera na Gerência de Formação, Acervo e Memória- 03 bolsistas
- Educação no Núcleo de Educação do TMSP- 02 bolsistas
- Multimídia no Balé da Cidade- 01 bolsista
- Musicoteca na Gerência de Musicoteca- 01 bolsista
- Palco, Iluminação na Técnica de Palco- 02 bolsistas
- Palco- Sonorização na Técnica de Palco- 02 bolsistas
- Pesquisa no Núcleo de Acervo e Pesquisa do TMSP- 02 bolsistas
- Pianista colaborador no Coral Paulistano- 01 bolsista

- Produção geral e produção de figurinos no Núcleo de Produção – 01 bolsista
- Produção geral e produção de figurinos no Balé da Cidade – 02 bolsistas
- Programação artística no Núcleo de Programação- 01 bolsista
- Técnica de palco no Balé da Cidade- 01 bolsista

Indicador 11.3: Atividades de formação: mesas, debates, palestras, encontros, cursos, oficinas, etc.

Metodologia de Mensuração: Número de atividades realizadas

Período Avaliatório	Previsão anual	Realizado anual	ICM
1º de janeiro a 31 de dezembro de 2025	160	387	242%

Informações relevantes acerca da execução do Indicador no período avaliatório

Resultados Parciais			
1º Trimestre	2º Trimestre	3º Trimestre	4º Trimestre
31	138	125	93

Durante o período avaliatório foram realizadas trezentas e oitenta e sete atividades de formação, superando a previsão para o trimestre, conforme tabela abaixo.

Nome Atividade/Programa (Conforme Plano de Trabalho)	Nome Atividade/Programa	Data	Hora	Local
CONVERSA DE BASTIDOR 1: IL GUARANY	CONVERSA DE BASTIDOR 1: IL GUARANY	13/02/2025	16:00	TM - Salão Nobre

Nome Atividade/Programa (Conforme Plano de Trabalho)	Nome Atividade/Programa	Data	Hora	Local
Conversa de bastidor - Requiem - Balé	Conversa de bastidor - Requiem - Balé	20/02/2025	18:00	TM - Salão Nobre
Debate | Conversa de Bastidor – Réquiem SP	Debate | Conversa de Bastidor – Réquiem SP	25/02/2025	18:00	PA - SEDE BALÉ
Exibição do filme de animação Pedro e o Lobo, com Giramundo Teatro de Bonecos e OER nos CCA's	Pedro e o Lobo - CCA Santo Adriano	05/03/2025	09:00	CCA São João
Exibição do filme de animação Pedro e o Lobo, com Giramundo Teatro de Bonecos e OER nos CCA's	Pedro e o Lobo - CCA Santo Adriano	05/03/2025	14:00	CCA São João
Exibição do filme de animação Pedro e o Lobo, com Giramundo Teatro de Bonecos e OER nos CCA's	Pedro e o Lobo - CCA Hannah	06/03/2025	09:00	CCA Hannah
Exibição do filme de animação	Pedro e o Lobo - CCA Hannah	06/03/2025	14:00	CCA Hannah

Nome Atividade/Programa (Conforme Plano de Trabalho)	Nome Atividade/Programa	Data	Hora	Local
Pedro e o Lobo, com Giramundo Teatro de Bonecos e OER nos CCA's				
Dobras, Picotes e Desdobramentos Praça das Artes	Dobras, Picotes e Desdobramentos Praça das Artes	11/03/2025	09:30	PA - Sala de Exposições
Dobras, Picotes e Desdobramentos Praça das Artes	Dobras, Picotes e Desdobramentos Praça das Artes	11/03/2025	14:00	PA - Sala de Exposições
Exibição do filme de animação Pedro e o Lobo, com Giramundo Teatro de Bonecos e OER nos CCA's	Pedro e o Lobo - CCA São Francisco	18/03/2025	09:00	CCA São Francisco
Exibição do filme de animação Pedro e o Lobo, com Giramundo Teatro de Bonecos e OER nos CCA's	Pedro e o Lobo - CCA São Francisco	18/03/2025	14:00	CCA São Francisco
Dobras, Picotes e Desdobramentos	Dobras, Picotes e Desdobramentos	18/03/2025	09:30	PA - Sala de Exposições

Nome Atividade/Programa (Conforme Plano de Trabalho)	Nome Atividade/Programa	Data	Hora	Local
Praça das Artes	Praça das Artes			
Dobras, Picotes e Desdobramentos Praça das Artes	Dobras, Picotes e Desdobramentos Praça das Artes	18/03/2025	14:00	PA - Sala de Exposições
Exibição do filme de animação Pedro e o Lobo, com Giramundo Teatro de Bonecos e OER nos CCA's	Pedro e o Lobo - CCA Vila Pedreira	19/03/2025	09:00	CCA Vila Pedreira
Exibição do filme de animação Pedro e o Lobo, com Giramundo Teatro de Bonecos e OER nos CCA's	Pedro e o Lobo - CCA Vila Pedreira	19/03/2025	14:00	CCA Vila Pedreira
Repertório das Mãos	Repertório das Mãos	19/03/2025	14:00	PA - Sala de Exposições
Repertório das Mãos	Repertório das Mãos	19/03/2025	18:30	PA - Sala de Exposições
Exibição do filme de animação Pedro e o Lobo, com Giramundo	Pedro e o Lobo - Associação Nossas Crianças	21/03/2025	09:00	Associação Nossas Crianças

Nome Atividade/Programa (Conforme Plano de Trabalho)	Nome Atividade/Programa	Data	Hora	Local
Teatro de Bonecos e OER nos CCA's				
Exibição do filme de animação Pedro e o Lobo, com Giramundo Teatro de Bonecos e OER nos CCA's	Pedro e o Lobo - CCA Nove de Julho	25/03/2025	09:00	CCA Nove de Julho
Exibição do filme de animação Pedro e o Lobo, com Giramundo Teatro de Bonecos e OER nos CCA's	Pedro e o Lobo - CCA Nove de Julho	25/03/2025	14:00	CCA Nove de Julho
Dobras, Picotes e Desdobramentos Praça das Artes	Dobras, Picotes e Desdobramentos Praça das Artes	25/03/2025	09:30	PA - Sala de Exposições
Dobras, Picotes e Desdobramentos Praça das Artes	Dobras, Picotes e Desdobramentos Praça das Artes	25/03/2025	14:00	PA - Sala de Exposições
Exibição do filme de animação Pedro e o Lobo, com Giramundo	Pedro e o Lobo - CCA Sagrada Família	26/03/2025	09:00	CCA Sagrada Família

Nome Atividade/Programa (Conforme Plano de Trabalho)	Nome Atividade/Programa	Data	Hora	Local
Teatro de Bonecos e OER nos CCA's				
Exibição do filme de animação Pedro e o Lobo, com Giramundo Teatro de Bonecos e OER nos CCA's	Pedro e o Lobo - CCA Sagrada Família	26/03/2025	14:00	CCA Sagrada Família
Repertório das Mãos	Repertório das Mãos	26/03/2025	18:30	PA - Sala de Exposições
Repertório das Mãos	Repertório das Mãos	26/03/2025	14:00	PA - Sala de Exposições
Repertório das Mãos	Repertório das Mãos	26/03/2025	18:30	PA - Sala de Exposições
Exibição do filme de animação Pedro e o Lobo, com Giramundo Teatro de Bonecos e OER nos CCA's	Pedro e o Lobo - CCA Amas Vila Formosa	27/03/2025	09:00	CCA Amas Vila Formosa
Exibição do filme de animação Pedro e o Lobo, com Giramundo	Pedro e o Lobo - CCA Amas Vila Formosa	27/03/2025	14:00	CCA Amas Vila Formosa

Nome Atividade/Programa (Conforme Plano de Trabalho)	Nome Atividade/Programa	Data	Hora	Local
Teatro de Bonecos e OER nos CCA's				
Exibição do filme de animação Pedro e o Lobo, com Giramundo Teatro de Bonecos e OER nos CCA's	Pedro e o Lobo - CCA Santa Terezinha	28/03/2025	09:00	CCA Santa Terezinha
Exibição do filme de animação Pedro e o Lobo, com Giramundo Teatro de Bonecos e OER nos CCA's	Pedro e o Lobo - CCA Santa Terezinha	28/03/2025	14:00	CCA Santa Terezinha
Dobras, Picotes e Desdobramentos Praça das Artes	Dobras, Picotes e Desdobramentos Praça das Artes	01/04/2025	09:00	PA - Sala de Exposições
Dobras, Picotes e Desdobramentos Praça das Artes	Dobras, Picotes e Desdobramentos Praça das Artes	01/04/2025	14:00	PA - Sala de Exposições
Exibição do filme de animação Pedro e o Lobo, com Giramundo	Pedro e o Lobo - CCA Lar Dona Tina II	01/04/2025	09:00	CCA Lar Dona Tina II

Nome Atividade/Programa (Conforme Plano de Trabalho)	Nome Atividade/Programa	Data	Hora	Local
Teatro de Bonecos e OER nos CCA's				
Exibição do filme de animação Pedro e o Lobo, com Giramundo Teatro de Bonecos e OER nos CCA's	Pedro e o Lobo - CCA Lar Dona Tina II	01/04/2025	14:00	CCA Lar Dona Tina II
Repertório das Mãos	Repertório das Mãos	02/04/2025	14:00	PA - Sala de Exposições
Repertório das Mãos	Repertório das Mãos	02/04/2025	18:30	PA - Sala de Exposições
Exibição do filme de animação Pedro e o Lobo, com Giramundo Teatro de Bonecos e OER nos CCA's	Pedro e o Lobo - NCI Vovó Lourdes	02/04/2025	09:00	NCI Vovó Lourdes
Exibição do filme de animação Pedro e o Lobo, com Giramundo Teatro de Bonecos e OER nos CCA's	Pedro e o Lobo - NCI Vovó Lourdes	02/04/2025	14:00	NCI Vovó Lourdes

Nome Atividade/Programa (Conforme Plano de Trabalho)	Nome Atividade/Programa	Data	Hora	Local
Ateliês Abertos com JAMAC	Ateliês Abertos com JAMAC	02/04/2025	13:00	CT - Central Técnica Chico Giacchieri
Exibição do filme de animação Pedro e o Lobo, com Giramundo Teatro de Bonecos e OER nos CCA's	Pedro e o Lobo - CCA Amigos da Esperança	03/04/2025	09:00	CCA Amigos da Esperança
Exibição do filme de animação Pedro e o Lobo, com Giramundo Teatro de Bonecos e OER nos CCA's	Pedro e o Lobo - CCA Amigos da Esperança	03/04/2025	14:00	CCA Amigos da Esperança
Exibição do filme de animação Pedro e o Lobo, com Giramundo Teatro de Bonecos e OER nos CCA's	Pedro e o Lobo - CCA Criança Feliz	04/04/2025	09:00	CCA Criança Feliz
Exibição do filme de animação Pedro e o Lobo, com Giramundo	Pedro e o Lobo - CCA Criança Feliz	04/04/2025	14:00	CCA Criança Feliz

Nome Atividade/Programa (Conforme Plano de Trabalho)	Nome Atividade/Programa	Data	Hora	Local
Teatro de Bonecos e OER nos CCA's				
Dobras, Picotes e Desdobramentos Praça das Artes	Dobras, Picotes e Desdobramentos Praça das Artes	08/04/2025	09:00	PA - Sala de Exposições
Dobras, Picotes e Desdobramentos Praça das Artes	Dobras, Picotes e Desdobramentos Praça das Artes	08/04/2025	14:00	PA - Sala de Exposições
Exibição do filme de animação Pedro e o Lobo, com Giramundo Teatro de Bonecos e OER nos CCA's	Pedro e o Lobo - CCA Jardim Itápolis	08/04/2025	09:00	CCA Jardim Itápolis
Exibição do filme de animação Pedro e o Lobo, com Giramundo Teatro de Bonecos e OER nos CCA's	Pedro e o Lobo - CCA Jardim Itápolis	08/04/2025	14:00	CCA Jardim Itápolis
Repertório das Mãos	Repertório das Mãos	09/04/2025	14:00	PA - Sala de Exposições
Repertório das Mãos	Repertório das Mãos	09/04/2025	18:30	PA - Sala de Exposições

Nome Atividade/Programa (Conforme Plano de Trabalho)	Nome Atividade/Programa	Data	Hora	Local
Ateliês Abertos com JAMAC	Ateliês Abertos com JAMAC	09/04/2025	10:00	CT - Central Técnica Chico Giacchieri
Ateliês Abertos com JAMAC	Ateliês Abertos com JAMAC	09/04/2025	13:00	CT - Central Técnica Chico Giacchieri
Exibição do filme de animação Pedro e o Lobo, com Giramundo Teatro de Bonecos e OER nos CCA's	Pedro e o Lobo - CEU José Bonifácio	11/04/2025	14:00	CEU José Bonifácio
Dobras, Picotes e Desdobramentos Praça das Artes	Dobras, Picotes e Desdobramentos Praça das Artes	15/04/2025	09:00	PA - Sala de Exposições
Dobras, Picotes e Desdobramentos Praça das Artes	Dobras, Picotes e Desdobramentos Praça das Artes	15/04/2025	14:00	PA - Sala de Exposições
Exibição do filme de animação Pedro e o Lobo, com Giramundo Teatro de Bonecos e OER nos CCA's	Pedro e o Lobo - NCI Aprendendo a Viver	15/04/2025	14:00	NCI Aprendendo a Viver

Nome Atividade/Programa (Conforme Plano de Trabalho)	Nome Atividade/Programa	Data	Hora	Local
Exibição do filme de animação Pedro e o Lobo, com Giramundo Teatro de Bonecos e OER nos CCA's	Pedro e o Lobo - CCA Jardim São Nicolau	15/04/2025	09:00	CCA Jardim São Nicolau
Exibição do filme de animação Pedro e o Lobo, com Giramundo Teatro de Bonecos e OER nos CCA's	Pedro e o Lobo - CCA Jardim São Nicolau	15/04/2025	14:00	CCA Jardim São Nicolau
Repertório das Mãos	Repertório das Mãos	16/04/2025	14:00	PA - Sala de Exposições
Repertório das Mãos	Repertório das Mãos	16/04/2025	18:30	PA - Sala de Exposições
Exibição do filme de animação Pedro e o Lobo, com Giramundo Teatro de Bonecos e OER nos CCA's	Pedro e o Lobo - CCA Palmares	16/04/2025	09:00	CCA Palmares
Exibição do filme de animação Pedro e o Lobo, com Giramundo	Pedro e o Lobo - CCA Palmares	16/04/2025	14:00	CCA Palmares

Nome Atividade/Programa (Conforme Plano de Trabalho)	Nome Atividade/Programa	Data	Hora	Local
Teatro de Bonecos e OER nos CCA's				
Ateliês Abertos com JAMAC	Ateliês Abertos com JAMAC	16/04/2025	13:00	CT - Central Técnica Chico Giacchieri
Dobras, Picotes e Desdobramentos Praça das Artes	Dobras, Picotes e Desdobramentos Praça das Artes	22/04/2025	09:00	PA - Sala de Exposições
Dobras, Picotes e Desdobramentos Praça das Artes	Dobras, Picotes e Desdobramentos Praça das Artes	22/04/2025	14:00	PA - Sala de Exposições
Exibição do filme de animação Pedro e o Lobo, com Giramundo Teatro de Bonecos e OER nos CCA's	Pedro e o Lobo - CCA Botorussu	22/04/2025	09:00	CCA Botorussu
Exibição do filme de animação Pedro e o Lobo, com Giramundo Teatro de Bonecos e OER nos CCA's	Pedro e o Lobo - CCA Botorussu	22/04/2025	14:00	CCA Botorussu

Nome Atividade/Programa (Conforme Plano de Trabalho)	Nome Atividade/Programa	Data	Hora	Local
Repertório das Mãos	Repertório das Mãos	23/04/2025	14:00	PA - Sala de Exposições
Repertório das Mãos	Repertório das Mãos	23/04/2025	18:30	PA - Sala de Exposições
Exibição do filme de animação Pedro e o Lobo, com Giramundo Teatro de Bonecos e OER nos CCA's	Pedro e o Lobo - CCA Santo André	23/04/2025	09:00	CCA Santo André
Exibição do filme de animação Pedro e o Lobo, com Giramundo Teatro de Bonecos e OER nos CCA's	Pedro e o Lobo - CCA Santo André	23/04/2025	14:00	CCA Santo André
Ateliês Abertos com JAMAC	Ateliês Abertos com JAMAC	23/04/2025	13:00	CT - Central Técnica Chico Giacchieri
Exibição do filme de animação Pedro e o Lobo, com Giramundo Teatro de Bonecos e OER nos CCA's	Pedro e o Lobo - CCA Marielle Franco	24/04/2025	09:00	CCA Marielle Franco

Nome Atividade/Programa (Conforme Plano de Trabalho)	Nome Atividade/Programa	Data	Hora	Local
Exibição do filme de animação Pedro e o Lobo, com Giramundo Teatro de Bonecos e OER nos CCA's	Pedro e o Lobo - CCA Marielle Franco	24/04/2025	14:00	CCA Marielle Franco
Exibição do filme de animação Pedro e o Lobo, com Giramundo Teatro de Bonecos e OER nos CCA's	Pedro e o Lobo - NCI Casa da Melhor Idade	25/04/2025	09:00	NCI Casa da Melhor Idade
Dobras, Picotes e Desdobramentos Praça das Artes	Dobras, Picotes e Desdobramentos Praça das Artes	29/04/2025	09:00	PA - Sala de Exposições
Dobras, Picotes e Desdobramentos Praça das Artes	Dobras, Picotes e Desdobramentos Praça das Artes	29/04/2025	14:00	PA - Sala de Exposições
Exibição do filme de animação Pedro e o Lobo, com Giramundo Teatro de Bonecos e OER nos CCA's	Pedro e o Lobo - CCA Ensinando e Aprendendo	29/04/2025	09:00	CCA Ensinando e Aprendendo

Nome Atividade/Programa (Conforme Plano de Trabalho)	Nome Atividade/Programa	Data	Hora	Local
Exibição do filme de animação Pedro e o Lobo, com Giramundo Teatro de Bonecos e OER nos CCA's	Pedro e o Lobo - CCA Ensinando e Aprendendo	29/04/2025	14:00	CCA Ensinando e Aprendendo
Repertório das Mãos	Repertório das Mãos	30/04/2025	14:00	PA - Sala de Exposições
Repertório das Mãos	Repertório das Mãos	30/04/2025	18:30	PA - Sala de Exposições
Ateliês Abertos com JAMAC	Ateliês Abertos com JAMAC	30/04/2025	10:00	CT - Central Técnica Chico Giacchieri
Ateliês Abertos com JAMAC	Ateliês Abertos com JAMAC	30/04/2025	13:00	CT - Central Técnica Chico Giacchieri
CONVERSA DE BASTIDOR BCSP 2: tão carne quanto pedra e BOCA ABISSAL.	Conversa de Bastidor: tão carne quanto pedra e BOCA ABISSAL	05/05/2025	18:00	PA - Prédio dos Corpos Artísticos
Dobras, Picotes e Desdobramentos Praça das Artes	Dobras, Picotes e Desdobramentos Praça das Artes	06/05/2025	09:00	PA - Sala de Exposições

Nome Atividade/Programa (Conforme Plano de Trabalho)	Nome Atividade/Programa	Data	Hora	Local
Exibição do filme de animação Pedro e o Lobo, com Giramundo Teatro de Bonecos e OER nos CCA's	Pedro e o Lobo - CCA Bandeirantes	06/05/2025	09:00	CCA Bandeirantes
Exibição do filme de animação Pedro e o Lobo, com Giramundo Teatro de Bonecos e OER nos CCA's	Pedro e o Lobo - CCA Bandeirantes	06/05/2025	14:00	CCA Bandeirantes
Dobras, Picotes e Desdobramentos Praça das Artes	Dobras, Picotes e Desdobramentos Praça das Artes	06/05/2025	14:00	PA - Sala de Exposições
CONVERSA DE BASTIDOR 2: DON GIOVANNI	Conversa de Bastidor: Ópera Don Giovanni	06/05/2025	18:00	TM - Salão Nobre
Exibição do filme de animação Pedro e o Lobo, com Giramundo Teatro de Bonecos e OER nos CCA's	Pedro e o Lobo - CCA Riviera	07/05/2025	09:00	CCA Riviera

Nome Atividade/Programa (Conforme Plano de Trabalho)	Nome Atividade/Programa	Data	Hora	Local
Ateliês Abertos com JAMAC	Ateliês Abertos com JAMAC	07/05/2025	10:00	CT - Central Técnica Chico Giacchieri
Ateliês Abertos com JAMAC	Ateliês Abertos com JAMAC	07/05/2025	13:00	CT - Central Técnica Chico Giacchieri
Exibição do filme de animação Pedro e o Lobo, com Giramundo Teatro de Bonecos e OER nos CCA's	Pedro e o Lobo - CCA Riviera	07/05/2025	14:00	CCA Riviera
Repertório das Mãos	Repertório das Mãos	07/05/2025	14:00	PA - Sala de Exposições
Repertório das Mãos	Repertório das Mãos	07/05/2025	18:30	PA - Sala de Exposições
BCSP - ENSAIOS EXPANDIDOS	Balé da Cidade – Ensaios Expandidos	07/05/2025	20:00	TUSP (Teatro da USP)
Exibição do filme de animação Pedro e o Lobo, com Giramundo Teatro de Bonecos e OER nos CCA's	Pedro e o Lobo - CCA Nossa Senhora de Fátima	08/05/2025	09:00	CCA Nossa Senhora de Fátima

Nome Atividade/Programa (Conforme Plano de Trabalho)	Nome Atividade/Programa	Data	Hora	Local
Exibição do filme de animação Pedro e o Lobo, com Giramundo Teatro de Bonecos e OER nos CCA's	Pedro e o Lobo - CCA Nossa Senhora de Fátima	08/05/2025	14:00	CCA Nossa Senhora de Fátima
Exibição do filme de animação Pedro e o Lobo, com Giramundo Teatro de Bonecos e OER nos CCA's	Pedro e o Lobo - CCA Nossa Senhora de Fátima	09/05/2025	09:00	CCA Nossa Senhora de Fátima
Exibição do filme de animação Pedro e o Lobo, com Giramundo Teatro de Bonecos e OER nos CCA's	Pedro e o Lobo - CCINTER Vanessa Oliveira	09/05/2025	09:00	CCINTER Vanessa Oliveira
Exibição do filme de animação Pedro e o Lobo, com Giramundo Teatro de Bonecos e OER nos CCA's	Pedro e o Lobo - CCA Nossa Senhora de Fátima	09/05/2025	14:00	CCA Nossa Senhora de Fátima

Nome Atividade/Programa (Conforme Plano de Trabalho)	Nome Atividade/Programa	Data	Hora	Local
Exibição do filme de animação Pedro e o Lobo, com Giramundo Teatro de Bonecos e OER nos CCA's	Pedro e o Lobo - CCINTER Vanessa Oliveira	09/05/2025	14:00	CCINTER Vanessa Oliveira
CONVERSA DE BASTIDOR BCSP 2: tão carne quanto pedra e BOCA ABISSAL.	Conversa de Bastidor: tão carne quanto pedra e BOCA ABISSAL	12/05/2025	18:00	PA - Prédio dos Corpos Artísticos
Dobras, Picotes e Desdobramentos Praça das Artes	Dobras, Picotes e Desdobramentos Praça das Artes	13/05/2025	09:00	PA - Sala de Exposições
Exibição do filme de animação Pedro e o Lobo, com Giramundo Teatro de Bonecos e OER nos CCA's	Pedro e o Lobo - CJ Riviera	13/05/2025	14:00	CJ Riviera
Dobras, Picotes e Desdobramentos Praça das Artes	Dobras, Picotes e Desdobramentos Praça das Artes	13/05/2025	14:00	PA - Sala de Exposições

Nome Atividade/Programa (Conforme Plano de Trabalho)	Nome Atividade/Programa	Data	Hora	Local
Ateliês Abertos com JAMAC	Ateliês Abertos com JAMAC	14/05/2025	10:00	CT - Central Técnica Chico Giacchieri
Ateliês Abertos com JAMAC	Ateliês Abertos com JAMAC	14/05/2025	13:00	CT - Central Técnica Chico Giacchieri
Exibição do filme de animação Pedro e o Lobo, com Giramundo Teatro de Bonecos e OER nos CCA's	Pedro e o Lobo - NCI Lago Azul	14/05/2025	14:00	NCI Lago Azul
Repertório das Mãos	Repertório das Mãos	14/05/2025	14:00	PA - Sala de Exposições
Repertório das Mãos	Repertório das Mãos	14/05/2025	18:30	PA - Sala de Exposições
Exibição do filme de animação Pedro e o Lobo, com Giramundo Teatro de Bonecos e OER nos CCA's	Pedro e o Lobo - CCA Frei Leonel	15/05/2025	09:00	CCA Frei Leonel
Exibição do filme de animação Pedro e o Lobo,	Pedro e o Lobo - CCA Frei Leonel	15/05/2025	14:00	CCA Frei Leonel

Nome Atividade/Programa (Conforme Plano de Trabalho)	Nome Atividade/Programa	Data	Hora	Local
com Giramundo Teatro de Bonecos e OER nos CCA's				
Exibição do filme de animação Pedro e o Lobo, com Giramundo Teatro de Bonecos e OER nos CCA's	Pedro e o Lobo - CCA Irmã Agostina	20/05/2025	09:00	CCA Irmã Agostina
Dobras, Picotes e Desdobramentos Praça das Artes	Dobras, Picotes e Desdobramentos Praça das Artes	20/05/2025	09:00	PA - Sala de Exposições
Exibição do filme de animação Pedro e o Lobo, com Giramundo Teatro de Bonecos e OER nos CCA's	Pedro e o Lobo - CCA Irmã Agostina	20/05/2025	14:00	CCA Irmã Agostina
Dobras, Picotes e Desdobramentos Praça das Artes	Dobras, Picotes e Desdobramentos Praça das Artes	20/05/2025	14:00	PA - Sala de Exposições
Exibição do filme de animação Pedro e o Lobo, com Giramundo	Pedro e o Lobo - NCI Imbuias	21/05/2025	09:00	NCI Imbuias

Nome Atividade/Programa (Conforme Plano de Trabalho)	Nome Atividade/Programa	Data	Hora	Local
Teatro de Bonecos e OER nos CCA's				
Ateliês Abertos com JAMAC	Ateliês Abertos com JAMAC	21/05/2025	10:00	CT - Central Técnica Chico Giacchieri
Ateliês Abertos com JAMAC	Ateliês Abertos com JAMAC	21/05/2025	13:00	CT - Central Técnica Chico Giacchieri
Repertório das Mãos	Repertório das Mãos	21/05/2025	14:00	PA - Sala de Exposições
Repertório das Mãos	Repertório das Mãos	21/05/2025	18:30	PA - Sala de Exposições
Exibição do filme de animação Pedro e o Lobo, com Giramundo Teatro de Bonecos e OER nos CCA's	Pedro e o Lobo - CCA Jd Ipanema	22/05/2025	09:00	CCA Jd Ipanema
Exibição do filme de animação Pedro e o Lobo, com Giramundo Teatro de Bonecos e OER nos CCA's	Pedro e o Lobo - CCA Jd Ipanema	22/05/2025	14:00	CCA Jd Ipanema

Nome Atividade/Programa (Conforme Plano de Trabalho)	Nome Atividade/Programa	Data	Hora	Local
Exibição do filme de animação Pedro e o Lobo, com Giramundo Teatro de Bonecos e OER nos CCA's	Pedro e o Lobo - CCA Boa Sorte	27/05/2025	09:00	CCA Boa Sorte
Dobras, Picotes e Desdobramentos Praça das Artes	Dobras, Picotes e Desdobramentos Praça das Artes	27/05/2025	09:00	PA - Sala de Exposições
Exibição do filme de animação Pedro e o Lobo, com Giramundo Teatro de Bonecos e OER nos CCA's	Pedro e o Lobo - CCA Boa Sorte	27/05/2025	14:00	CCA Boa Sorte
Dobras, Picotes e Desdobramentos Praça das Artes	Dobras, Picotes e Desdobramentos Praça das Artes	27/05/2025	14:00	PA - Sala de Exposições
Exibição do filme de animação Pedro e o Lobo, com Giramundo Teatro de Bonecos e OER nos CCA's	Pedro e o Lobo - CCA Luca	28/05/2025	09:00	CCA Boa Sorte

Nome Atividade/Programa (Conforme Plano de Trabalho)	Nome Atividade/Programa	Data	Hora	Local
Ateliês Abertos com JAMAC	Ateliês Abertos com JAMAC	28/05/2025	10:00	CT - Central Técnica Chico Giacchieri
Repertório das Mãos	Repertório das Mãos	28/05/2025	14:00	PA - Sala de Exposições
Exibição do filme de animação Pedro e o Lobo, com Giramundo Teatro de Bonecos e OER nos CCA's	Pedro e o Lobo - CCA Luca	28/05/2025	14:00	CCA Boa Sorte
Repertório das Mãos	Repertório das Mãos	28/05/2025	18:30	PA - Sala de Exposições
Exibição do filme de animação Pedro e o Lobo, com Giramundo Teatro de Bonecos e OER nos CCA's	Pedro e o Lobo - CCA Nossa Senhora Aparecida	30/05/2025	09:00	CCA Nossa Senhora Aparecida
Exibição do filme de animação Pedro e o Lobo, com Giramundo Teatro de Bonecos e OER nos CCA's	Pedro e o Lobo - CCA Nossa Senhora Aparecida	30/05/2025	14:00	CCA Nossa Senhora Aparecida

Nome Atividade/Programa (Conforme Plano de Trabalho)	Nome Atividade/Programa	Data	Hora	Local
Dobras, Picotes e Desdobramentos Praça das Artes	Dobras, Picotes e Desdobramentos Praça das Artes	03/06/2025	09:00	PA - Sala de Exposições
Dobras, Picotes e Desdobramentos Praça das Artes	Dobras, Picotes e Desdobramentos Praça das Artes	03/06/2025	14:00	PA - Sala de Exposições
Exibição do filme de animação Pedro e o Lobo, com Giramundo Teatro de Bonecos e OER nos CCA's	Pedro e o Lobo - CCA Santa Terezinha	03/06/2025	09:00	CCA Santa Terezinha
Exibição do filme de animação Pedro e o Lobo, com Giramundo Teatro de Bonecos e OER nos CCA's	Pedro e o Lobo - CCA Santa Terezinha	03/06/2025	14:00	CCA Santa Terezinha
Repertório das Mãos	Repertório das Mãos	04/06/2025	14:00	PA - Sala de Exposições
Repertório das Mãos	Repertório das Mãos	04/06/2025	18:30	PA - Sala de Exposições
Exibição do filme de animação	Pedro e o Lobo - CCA Ana Maria	04/06/2025	09:00	CCA Ana Maria

Nome Atividade/Programa (Conforme Plano de Trabalho)	Nome Atividade/Programa	Data	Hora	Local
Pedro e o Lobo, com Giramundo Teatro de Bonecos e OER nos CCA's				
Exibição do filme de animação Pedro e o Lobo, com Giramundo Teatro de Bonecos e OER nos CCA's	Pedro e o Lobo - CCA Ana Maria	04/06/2025	14:00	CCA Ana Maria
Exibição do filme de animação Pedro e o Lobo, com Giramundo Teatro de Bonecos e OER nos CCA's	Pedro e o Lobo - CCA Irmã Dulce	05/06/2025	09:00	CCA Irmã Dulce
Exibição do filme de animação Pedro e o Lobo, com Giramundo Teatro de Bonecos e OER nos CCA's	Pedro e o Lobo - CCA Irmã Dulce	05/06/2025	14:00	CCA Irmã Dulce
Exibição do filme de animação Pedro e o Lobo, com Giramundo	Pedro e o Lobo - CCA São José	06/06/2025	09:00	CCA São José

Nome Atividade/Programa (Conforme Plano de Trabalho)	Nome Atividade/Programa	Data	Hora	Local
Teatro de Bonecos e OER nos CCA's				
Exibição do filme de animação Pedro e o Lobo, com Giramundo Teatro de Bonecos e OER nos CCA's	Pedro e o Lobo - CCA São José	06/06/2025	14:00	CCA São José
Dobras, Picotes e Desdobramentos Praça das Artes	Dobras, Picotes e Desdobramentos Praça das Artes	10/06/2025	09:00	PA - Sala de Exposições
Dobras, Picotes e Desdobramentos Praça das Artes	Dobras, Picotes e Desdobramentos Praça das Artes	10/06/2025	14:00	PA - Sala de Exposições
Exibição do filme de animação Pedro e o Lobo, com Giramundo Teatro de Bonecos e OER nos CCA's	Pedro e o Lobo - CJ Kagohara	10/06/2025	14:00	CJ Kagohara
Repertório das Mãos	Repertório das Mãos	11/06/2025	14:00	PA - Sala de Exposições
Repertório das Mãos	Repertório das Mãos	11/06/2025	18:30	PA - Sala de Exposições

Nome Atividade/Programa (Conforme Plano de Trabalho)	Nome Atividade/Programa	Data	Hora	Local
Exibição do filme de animação Pedro e o Lobo, com Giramundo Teatro de Bonecos e OER nos CCA's	Pedro e o Lobo - CCA Vera Cruz	11/06/2025	09:00	CCA Vera Cruz
Exibição do filme de animação Pedro e o Lobo, com Giramundo Teatro de Bonecos e OER nos CCA's	Pedro e o Lobo - CCA Vera Cruz	11/06/2025	14:00	CCA Vera Cruz
Exibição do filme de animação Pedro e o Lobo, com Giramundo Teatro de Bonecos e OER nos CCA's	Pedro e o Lobo - CCA São José Paraisópolis	12/06/2025	09:00	CCA São José Paraisópolis
Exibição do filme de animação Pedro e o Lobo, com Giramundo Teatro de Bonecos e OER nos CCA's	Pedro e o Lobo - CCA São José Paraisópolis	12/06/2025	14:00	CCA São José Paraisópolis
Dobras, Picotes e Desdobramentos	Dobras, Picotes e Desdobramentos	17/06/2025	09:00	PA - Sala de Exposições

Nome Atividade/Programa (Conforme Plano de Trabalho)	Nome Atividade/Programa	Data	Hora	Local
Praça das Artes	Praça das Artes			
Dobras, Picotes e Desdobramentos Praça das Artes	Dobras, Picotes e Desdobramentos Praça das Artes	17/06/2025	14:00	PA - Sala de Exposições
Repertório das Mãos	Repertório das Mãos	18/06/2025	14:00	PA - Sala de Exposições
Repertório das Mãos	Repertório das Mãos	18/06/2025	18:30	PA - Sala de Exposições
Exibição do filme de animação Pedro e o Lobo, com Giramundo Teatro de Bonecos e OER nos CCA's	Pedro e o Lobo - CCA Vila Anglo	18/06/2025	09:00	CCA Vila Anglo
Exibição do filme de animação Pedro e o Lobo, com Giramundo Teatro de Bonecos e OER nos CCA's	Pedro e o Lobo - CCA Vila Anglo	18/06/2025	14:00	CCA Vila Anglo
Dobras, Picotes e Desdobramentos Praça das Artes	Dobras, Picotes e Desdobramentos Praça das Artes	24/06/2025	09:00	PA - Sala de Exposições

Nome Atividade/Programa (Conforme Plano de Trabalho)	Nome Atividade/Programa	Data	Hora	Local
Dobras, Picotes e Desdobramentos Praça das Artes	Dobras, Picotes e Desdobramentos Praça das Artes	24/06/2025	14:00	PA - Sala de Exposições
Exibição do filme de animação Pedro e o Lobo, com Giramundo Teatro de Bonecos e OER nos CCA's	Pedro e o Lobo - NCI Maria Mãe da Igreja	24/06/2025	09:00	NCI Maria Mãe da Igreja
Repertório das Mãos	Repertório das Mãos	25/06/2025	14:00	PA - Sala de Exposições
Repertório das Mãos	Repertório das Mãos	25/06/2025	18:30	PA - Sala de Exposições
Exibição do filme de animação Pedro e o Lobo, com Giramundo Teatro de Bonecos e OER nos CCA's	Pedro e o Lobo - NCI Rainha da Paz	25/06/2025	09:00	NCI Rainha da Paz
Exibição do filme de animação Pedro e o Lobo, com Giramundo Teatro de Bonecos e OER nos CCA's	Pedro e o Lobo - CCA Cor	01/07/2025	09:00	CCA Cor

Nome Atividade/Programa (Conforme Plano de Trabalho)	Nome Atividade/Programa	Data	Hora	Local
Exibição do filme de animação Pedro e o Lobo, com Giramundo Teatro de Bonecos e OER nos CCA's	Pedro e o Lobo - CCA Cor	01/07/2025	14:00	CCA Cor
Dobras, Picotes e Desdobramentos Praça das Artes	Dobras, Picotes e Desdobramentos Praça das Artes	01/07/2025	09:30	PA - Sala de Exposições
Dobras, Picotes e Desdobramentos Praça das Artes	Dobras, Picotes e Desdobramentos Praça das Artes	01/07/2025	14:00	PA - Sala de Exposições
Repertório das Mãos	Repertório das Mãos	02/07/2025	14:00	PA - Sala de Exposições
Repertório das Mãos	Repertório das Mãos	02/07/2025	18:30	PA - Sala de Exposições
Exibição do filme de animação Pedro e o Lobo, com Giramundo Teatro de Bonecos e OER nos CCA's	Pedro e o Lobo - Centro de Acolhida Para Homens Estação Vivência	02/07/2025	09:00	Centro de Acolhida Para Homens Estação Vivência

Nome Atividade/Programa (Conforme Plano de Trabalho)	Nome Atividade/Programa	Data	Hora	Local
Exibição do filme de animação Pedro e o Lobo, com Giramundo Teatro de Bonecos e OER nos CCA's	Pedro e o Lobo - Centro de Acolhida Para Homens Estação Vivência	02/07/2025	14:00	Centro de Acolhida Para Homens Estação Vivência
Exibição do filme de animação Pedro e o Lobo, com Giramundo Teatro de Bonecos e OER nos CCA's	Pedro e o Lobo - CCA Sal da terra	03/07/2025	09:00	CCA Sal da terra
Exibição do filme de animação Pedro e o Lobo, com Giramundo Teatro de Bonecos e OER nos CCA's	Pedro e o Lobo - CCA Sal da terra	03/07/2025	14:00	CCA Sal da terra
Exibição do filme de animação Pedro e o Lobo, com Giramundo Teatro de Bonecos e OER nos CCA's	Pedro e o Lobo - Centro de Acolhida Para Mulheres Maria Maria	08/07/2025	14:00	Centro de Acolhida Para Mulheres Maria Maria
Dobras, Picotes e Desdobramentos	Dobras, Picotes e Desdobramentos	08/07/2025	09:30	PA - Sala de Exposições

Nome Atividade/Programa (Conforme Plano de Trabalho)	Nome Atividade/Programa	Data	Hora	Local
Praça das Artes	Praça das Artes			
Dobras, Picotes e Desdobramentos Praça das Artes	Dobras, Picotes e Desdobramentos Praça das Artes	08/07/2025	14:00	PA - Sala de Exposições
Repertório das Mãos	Repertório das Mãos	09/07/2025	14:00	PA - Sala de Exposições
Exibição do filme de animação Pedro e o Lobo, com Giramundo Teatro de Bonecos e OER nos CCA's	Pedro e o Lobo - Vila Reencontro Anhangabaú	10/07/2025	14:00	Vila Reencontro Anhangabaú
Exibição do filme de animação Pedro e o Lobo, com Giramundo Teatro de Bonecos e OER nos CCA's	Pedro e o Lobo - CRECI - Centro de Referência do Idoso	11/07/2025	10:00	CRECI - Centro de Referência do Idoso
Dobras, Picotes e Desdobramentos Praça das Artes	Dobras, Picotes e Desdobramentos Praça das Artes	15/07/2025	09:30	PA - Sala de Exposições
Dobras, Picotes e Desdobramentos	Dobras, Picotes e Desdobramentos	15/07/2025	14:00	PA - Sala de Exposições

Nome Atividade/Programa (Conforme Plano de Trabalho)	Nome Atividade/Programa	Data	Hora	Local
Praça das Artes	Praça das Artes			
Repertório das Mãos	Repertório das Mãos	16/07/2025	14:00	PA - Sala de Exposições
Repertório das Mãos	Repertório das Mãos	16/07/2025	18:30	PA - Sala de Exposições
CONVERSA DE BASTIDOR 3: LE VILLI e FRIEDENSTAG	CONVERSA DE BASTIDOR 3: LE VILLI e FRIEDENSTAG	17/07/2025	18:00	TM - Salão Nobre
Dobras, Picotes e Desdobramentos Praça das Artes	Dobras, Picotes e Desdobramentos Praça das Artes	22/07/2025	09:30	PA - Sala de Exposições
Dobras, Picotes e Desdobramentos Praça das Artes	Dobras, Picotes e Desdobramentos Praça das Artes	22/07/2025	14:00	PA - Sala de Exposições
Repertório das Mãos	Repertório das Mãos	23/07/2025	14:00	PA - Sala de Exposições
Repertório das Mãos	Repertório das Mãos	23/07/2025	18:30	PA - Sala de Exposições
Encontro com Acervo | Le Villi	Encontro com o Acervo | Le Villi, de Giacomo Puccini	26/07/2025	15:00	TM - Salão Nobre

Nome Atividade/Programa (Conforme Plano de Trabalho)	Nome Atividade/Programa	Data	Hora	Local
Encontro com o Acervo | Os Figurinos do Theatro Municipal e os Desafios de sua Preservação	Encontro com o Acervo | Os Figurinos do Theatro Municipal e os Desafios de sua Preservação	29/07/2025	14:00	CT - Central Técnica Chico Giacchieri
BCSP - ENSAIOS EXPANDIDOS (TUSP)	BCSP - ENSAIOS EXPANDIDOS (TUSP)	29/07/2025	20:00	TUSP (Teatro da USP)
Dobras, Picotes e Desdobramentos Praça das Artes	Dobras, Picotes e Desdobramentos Praça das Artes	29/07/2025	09:30	PA - Sala de Exposições
Dobras, Picotes e Desdobramentos Praça das Artes	Dobras, Picotes e Desdobramentos Praça das Artes	29/07/2025	14:00	PA - Sala de Exposições
Repertório das Mãos	Repertório das Mãos	30/07/2025	14:00	PA - Sala de Exposições
Repertório das Mãos	Repertório das Mãos	30/07/2025	18:30	PA - Sala de Exposições
CONVERSA DE BASTIDOR BCSP 3 - BIOGLOMERATA e Fôlego	Encontro | Conversa de Bastidor – BIOGLOMERATA e Fôlego	31/07/2025	18:00	PA - Prédio dos Corpos Artísticos

Nome Atividade/Programa (Conforme Plano de Trabalho)	Nome Atividade/Programa	Data	Hora	Local
Exibição do filme de animação Pedro e o Lobo, com Giramundo Teatro de Bonecos e OER nos CCA's	Pedro e o Lobo - CCA Filhos da Terra	01/08/2025	09:00	Pedro e o Lobo - CCA Filhos da Terra
Exibição do filme de animação Pedro e o Lobo, com Giramundo Teatro de Bonecos e OER nos CCA's	Pedro e o Lobo - CCA Filhos da Terra	01/08/2025	14:00	Pedro e o Lobo - CCA Filhos da Terra
Exibição do filme de animação Pedro e o Lobo, com Giramundo Teatro de Bonecos e OER nos CCA's	Pedro e o Lobo - CCA Perus	05/08/2025	09:00	Pedro e o Lobo - CCA Perus
Exibição do filme de animação Pedro e o Lobo, com Giramundo Teatro de Bonecos e OER nos CCA's	Pedro e o Lobo - CCA Perus	05/08/2025	14:00	Pedro e o Lobo - CCA Perus
Dobras, Picotes e Desdobramentos	Dobras, Picotes e Desdobramentos	05/08/2025	09:30	PA - Sala de Exposições

Nome Atividade/Programa (Conforme Plano de Trabalho)	Nome Atividade/Programa	Data	Hora	Local
Praça das Artes	Praça das Artes			
Dobras, Picotes e Desdobramentos Praça das Artes	Dobras, Picotes e Desdobramentos Praça das Artes	05/08/2025	14:00	PA - Sala de Exposições
Exibição do filme de animação Pedro e o Lobo, com Giramundo Teatro de Bonecos e OER nos CCA's	Pedro e o Lobo - CCA Recanto I	06/08/2025	09:00	Pedro e o Lobo - CCA Recanto I
Exibição do filme de animação Pedro e o Lobo, com Giramundo Teatro de Bonecos e OER nos CCA's	Pedro e o Lobo - CCA Recanto I	06/08/2025	14:00	Pedro e o Lobo - CCA Recanto I
Repertório das Mãos	Repertório das Mãos	06/08/2025	14:00	PA - Sala de Exposições
Repertório das Mãos	Repertório das Mãos	06/08/2025	18:30	PA - Sala de Exposições
CONVERSA DE BASTIDOR BCSP 3 - BIOGLOMERATA e Fôlego	Encontro | Conversa de Bastidor – BIOGLOMERATA e	06/08/2025	18:00	TM - Salão Nobre

Nome Atividade/Programa (Conforme Plano de Trabalho)	Nome Atividade/Programa	Data	Hora	Local
	Fôlego Manual do Espectador			
Exibição do filme de animação Pedro e o Lobo, com Giramundo Teatro de Bonecos e OER nos CCA's	Pedro e o Lobo - CCA Recanto II	07/08/2025	09:00	Pedro e o Lobo - CCA Recanto II
Exibição do filme de animação Pedro e o Lobo, com Giramundo Teatro de Bonecos e OER nos CCA's	Pedro e o Lobo - CCA Recanto II	07/08/2025	14:00	Pedro e o Lobo - CCA Recanto II
Exibição do filme de animação Pedro e o Lobo, com Giramundo Teatro de Bonecos e OER nos CCA's	Pedro e o Lobo - CCA Anhanguera	08/08/2025	09:00	Pedro e o Lobo - CCA Anhanguera
Exibição do filme de animação Pedro e o Lobo, com Giramundo Teatro de Bonecos e OER nos CCA's	Pedro e o Lobo - CCA Anhanguera	08/08/2025	14:00	Pedro e o Lobo - CCA Anhanguera

Nome Atividade/Programa (Conforme Plano de Trabalho)	Nome Atividade/Programa	Data	Hora	Local
Exibição do filme de animação Pedro e o Lobo, com Giramundo Teatro de Bonecos e OER nos CCA's	Pedro e o Lobo - CEI Ibirapuera	09/08/2025	09:00	Pedro e o Lobo - CEI Ibirapuera
Exibição do filme de animação Pedro e o Lobo, com Giramundo Teatro de Bonecos e OER nos CCA's	Pedro e o Lobo - CCINTER Perus	12/08/2025	09:00	Pedro e o Lobo - CCINTER Perus
Dobras, Picotes e Desdobramentos Praça das Artes	Dobras, Picotes e Desdobramentos Praça das Artes	12/08/2025	09:30	PA - Sala de Exposições
Dobras, Picotes e Desdobramentos Praça das Artes	Dobras, Picotes e Desdobramentos Praça das Artes	12/08/2025	14:00	PA - Sala de Exposições
Exibição do filme de animação Pedro e o Lobo, com Giramundo Teatro de Bonecos e OER nos CCA's	Pedro e o Lobo - NCI Perus	13/08/2025	14:00	Pedro e o Lobo - NCI Perus

Nome Atividade/Programa (Conforme Plano de Trabalho)	Nome Atividade/Programa	Data	Hora	Local
Repertório das Mãos	Repertório das Mãos	13/08/2025	14:00	PA - Sala de Exposições
Repertório das Mãos	Repertório das Mãos	13/08/2025	18:30	PA - Sala de Exposições
Exibição do filme de animação Pedro e o Lobo, com Giramundo Teatro de Bonecos e OER nos CCA's	Pedro e o Lobo - CDI Perus	14/08/2025	09:00	Pedro e o Lobo - CDI Perus
Encontro com o Acervo | Os Figurinos do Theatro Municipal e os Desafios de sua Preservação	Encontro com o Acervo | Os Figurinos do Theatro Municipal e os Desafios de sua Preservação	14/08/2025	14:00	CT - Central Técnica Chico Giacchieri
BCSP - ANTES DA CENA - BIOGLOMERATA e FÔLEGO	Dança | BIOGLOMERATA e Fôlego	14/08/2025	19:00	TM - Salão Nobre
Exibição do filme de animação Pedro e o Lobo, com Giramundo Teatro de Bonecos e OER nos CCA's	Pedro e o Lobo - CCA Recanto III	15/08/2025	09:00	Pedro e o Lobo - CCA Recanto III

Nome Atividade/Programa (Conforme Plano de Trabalho)	Nome Atividade/Programa	Data	Hora	Local
Exibição do filme de animação Pedro e o Lobo, com Giramundo Teatro de Bonecos e OER nos CCA's	Pedro e o Lobo - CCA Recanto III	15/08/2025	14:00	Pedro e o Lobo - CCA Recanto III
BCSP - ANTES DA CENA - BIOGLOMERATA e FÔLEGO	Dança | BIOGLOMERATA e Fôlego	15/08/2025	19:00	TM - Salão Nobre
BCSP - ANTES DA CENA - BIOGLOMERATA e FÔLEGO	Dança | BIOGLOMERATA e Fôlego	16/08/2025	16:00	TM - Salão Nobre
JORNADA DO PATRIMÔNIO	11ª Jornada do Patrimônio	16/08/2025	14:00	CT - Central Técnica Chico Giacchieri
JORNADA DO PATRIMÔNIO	11ª Jornada do Patrimônio	16/08/2025	10:00	PA - Praça das Artes
BCSP - ANTES DA CENA - BIOGLOMERATA e FÔLEGO	Dança | BIOGLOMERATA e Fôlego	17/08/2025	16:00	TM - Salão Nobre
Exibição do filme de animação	Pedro e o Lobo - CCA Vila Caiuba	19/08/2025	09:00	Pedro e o Lobo - CCA Vila Caiuba

Nome Atividade/Programa (Conforme Plano de Trabalho)	Nome Atividade/Programa	Data	Hora	Local
Pedro e o Lobo, com Giramundo Teatro de Bonecos e OER nos CCA's				
Exibição do filme de animação Pedro e o Lobo, com Giramundo Teatro de Bonecos e OER nos CCA's	Pedro e o Lobo - CCA Vila Caiuba	19/08/2025	14:00	Pedro e o Lobo - CCA Vila Caiuba
Dobras, Picotes e Desdobramentos Praça das Artes	Dobras, Picotes e Desdobramentos Praça das Artes	19/08/2025	09:30	PA - Sala de Exposições
Dobras, Picotes e Desdobramentos Praça das Artes	Dobras, Picotes e Desdobramentos Praça das Artes	19/08/2025	14:00	PA - Sala de Exposições
Repertório das Mãos	Repertório das Mãos	20/08/2025	14:00	PA - Sala de Exposições
Repertório das Mãos	Repertório das Mãos	20/08/2025	18:30	PA - Sala de Exposições
Exibição do filme de animação Pedro e o Lobo, com Giramundo	Pedro e o Lobo - CCA Guadalupe	21/08/2025	09:00	Pedro e o Lobo - CCA Guadalupe

Nome Atividade/Programa (Conforme Plano de Trabalho)	Nome Atividade/Programa	Data	Hora	Local
Teatro de Bonecos e OER nos CCA's				
Exibição do filme de animação Pedro e o Lobo, com Giramundo Teatro de Bonecos e OER nos CCA's	Pedro e o Lobo - CCA Guadalupe	21/08/2025	14:00	Pedro e o Lobo - CCA Guadalupe
Exibição do filme de animação Pedro e o Lobo, com Giramundo Teatro de Bonecos e OER nos CCA's	Pedro e o Lobo - CCA Jd Britânia	22/08/2025	09:00	Pedro e o Lobo - CCA Jd Britânia
Exibição do filme de animação Pedro e o Lobo, com Giramundo Teatro de Bonecos e OER nos CCA's	Pedro e o Lobo - CCA Jd Britânia	22/08/2025	14:00	Pedro e o Lobo - CCA Jd Britânia
Exibição do filme de animação Pedro e o Lobo, com Giramundo Teatro de Bonecos e OER nos CCA's	Pedro e o Lobo - CCA Alegria e Vida	26/08/2025	09:00	Pedro e o Lobo - CCA Alegria e Vida

Nome Atividade/Programa (Conforme Plano de Trabalho)	Nome Atividade/Programa	Data	Hora	Local
Exibição do filme de animação Pedro e o Lobo, com Giramundo Teatro de Bonecos e OER nos CCA's	Pedro e o Lobo - CCA Alegria e Vida	26/08/2025	14:00	Pedro e o Lobo - CCA Alegria e Vida
Dobras, Picotes e Desdobramentos Praça das Artes	Dobras, Picotes e Desdobramentos Praça das Artes	26/08/2025	09:30	PA - Sala de Exposições
Dobras, Picotes e Desdobramentos Praça das Artes	Dobras, Picotes e Desdobramentos Praça das Artes	26/08/2025	14:00	PA - Sala de Exposições
Exibição do filme de animação Pedro e o Lobo, com Giramundo Teatro de Bonecos e OER nos CCA's	Pedro e o Lobo - CCA Vila Caiuba II	27/08/2025	09:00	Pedro e o Lobo - CCA Vila Caiuba II
Exibição do filme de animação Pedro e o Lobo, com Giramundo Teatro de Bonecos e OER nos CCA's	Pedro e o Lobo - CCA Vila Caiuba II	27/08/2025	14:00	Pedro e o Lobo - CCA Vila Caiuba II

Nome Atividade/Programa (Conforme Plano de Trabalho)	Nome Atividade/Programa	Data	Hora	Local
Repertório das Mãos	Repertório das Mãos	27/08/2025	14:00	PA - Sala de Exposições
Repertório das Mãos	Repertório das Mãos	27/08/2025	18:30	PA - Sala de Exposições
Exibição do filme de animação Pedro e o Lobo, com Giramundo Teatro de Bonecos e OER nos CCA's	Pedro e o Lobo - CCA Jaraguá	28/08/2025	09:00	Pedro e o Lobo - CCA Jaraguá
Exibição do filme de animação Pedro e o Lobo, com Giramundo Teatro de Bonecos e OER nos CCA's	Pedro e o Lobo - CCA Jaraguá	28/08/2025	14:00	Pedro e o Lobo - CCA Jaraguá
Dobras, Picotes e Desdobramentos Praça das Artes	Dobras, Picotes e Desdobramentos Praça das Artes	02/09/2025	09:30	PA - Sala de Exposições
Dobras, Picotes e Desdobramentos Praça das Artes	Dobras, Picotes e Desdobramentos Praça das Artes	02/09/2025	14:00	PA - Sala de Exposições

Nome Atividade/Programa (Conforme Plano de Trabalho)	Nome Atividade/Programa	Data	Hora	Local
Exibição do filme de animação Pedro e o Lobo, com Giramundo Teatro de Bonecos e OER nos CCA's	Pedro e o Lobo - Projeto Criando Asas	02/09/2025	09:00	Pedro e o Lobo - Projeto Criando Asas
Exibição do filme de animação Pedro e o Lobo, com Giramundo Teatro de Bonecos e OER nos CCA's	Pedro e o Lobo - Projeto Criando Asas	02/09/2025	14:00	Pedro e o Lobo - Projeto Criando Asas
Repertório das Mãos	Repertório das Mãos	03/09/2025	14:00	PA - Sala de Exposições
Repertório das Mãos	Repertório das Mãos	03/09/2025	18:30	PA - Sala de Exposições
Exibição do filme de animação Pedro e o Lobo, com Giramundo Teatro de Bonecos e OER nos CCA's	Pedro e o Lobo - Espaço Cresça	04/09/2025	09:00	Pedro e o Lobo - Espaço Cresça
Dobras, Picotes e Desdobramentos Praça das Artes	Dobras, Picotes e Desdobramentos Praça das Artes	09/09/2025	09:30	PA - Sala de Exposições

Nome Atividade/Programa (Conforme Plano de Trabalho)	Nome Atividade/Programa	Data	Hora	Local
Dobras, Picotes e Desdobramentos Praça das Artes	Dobras, Picotes e Desdobramentos Praça das Artes	09/09/2025	14:00	PA - Sala de Exposições
Exibição do filme de animação Pedro e o Lobo, com Giramundo Teatro de Bonecos e OER nos CCA's	Pedro e o Lobo - E.E. Daniel Paulo Verano Pontes	09/09/2025	09:00	Pedro e o Lobo - E.E. Daniel Paulo Verano Pontes
Exibição do filme de animação Pedro e o Lobo, com Giramundo Teatro de Bonecos e OER nos CCA's	Pedro e o Lobo - E.E. Daniel Paulo Verano Pontes	09/09/2025	14:00	Pedro e o Lobo - E.E. Daniel Paulo Verano Pontes
Repertório das Mãos	Repertório das Mãos	10/09/2025	14:00	PA - Sala de Exposições
Repertório das Mãos	Repertório das Mãos	10/09/2025	18:30	PA - Sala de Exposições
Exibição do filme de animação Pedro e o Lobo, com Giramundo Teatro de Bonecos e OER nos CCA's	Pedro e o Lobo - CCA Santa Mônica	10/09/2025	09:00	Pedro e o Lobo - CCA Santa Mônica

Nome Atividade/Programa (Conforme Plano de Trabalho)	Nome Atividade/Programa	Data	Hora	Local
Exibição do filme de animação Pedro e o Lobo, com Giramundo Teatro de Bonecos e OER nos CCA's	Pedro e o Lobo - CCA Santa Mônica	10/09/2025	14:00	Pedro e o Lobo - CCA Santa Mônica
Exibição do filme de animação Pedro e o Lobo, com Giramundo Teatro de Bonecos e OER nos CCA's	Pedro e o Lobo - NCI Carolina Maria de Jesus	11/09/2025	09:00	Pedro e o Lobo - NCI Carolina Maria de Jesus
Exibição do filme de animação Pedro e o Lobo, com Giramundo Teatro de Bonecos e OER nos CCA's	Pedro e o Lobo - CCINTER Santa Dulce	12/09/2025	09:00	Pedro e o Lobo - CCINTER Santa Dulce
Exibição do filme de animação Pedro e o Lobo, com Giramundo Teatro de Bonecos e OER nos CCA's	Pedro e o Lobo - CCINTER Santa Dulce	12/09/2025	14:00	Pedro e o Lobo - CCINTER Santa Dulce
Dobras, Picotes e Desdobramentos	Dobras, Picotes e Desdobramentos	16/09/2025	09:30	PA - Sala de Exposições

Nome Atividade/Programa (Conforme Plano de Trabalho)	Nome Atividade/Programa	Data	Hora	Local
Praça das Artes	Praça das Artes			
Dobras, Picotes e Desdobramentos Praça das Artes	Dobras, Picotes e Desdobramentos Praça das Artes	16/09/2025	14:00	PA - Sala de Exposições
Exibição do filme de animação Pedro e o Lobo, com Giramundo Teatro de Bonecos e OER nos CCA's	Pedro e o Lobo - CCA Umarizal	16/09/2025	09:00	Pedro e o Lobo - CCA Umarizal
Exibição do filme de animação Pedro e o Lobo, com Giramundo Teatro de Bonecos e OER nos CCA's	Pedro e o Lobo - CCA Umarizal	16/09/2025	14:00	Pedro e o Lobo - CCA Umarizal
CONVERSA DE BASTIDOR 4: PORGY AND BESS	Conversa de Bastidor sobre a Ópera Porgy And Bess	16/09/2025	17:30	TM - Salão Nobre
Repertório das Mãos	Repertório das Mãos	17/09/2025	14:00	PA - Sala de Exposições
Repertório das Mãos	Repertório das Mãos	17/09/2025	18:30	PA - Sala de Exposições

Nome Atividade/Programa (Conforme Plano de Trabalho)	Nome Atividade/Programa	Data	Hora	Local
Exibição do filme de animação Pedro e o Lobo, com Giramundo Teatro de Bonecos e OER nos CCA's	Pedro e o Lobo - CCINTER Paraisópolis	17/09/2025	09:00	Pedro e o Lobo - CCINTER Paraisópolis
Exibição do filme de animação Pedro e o Lobo, com Giramundo Teatro de Bonecos e OER nos CCA's	Pedro e o Lobo - CCINTER Paraisópolis	17/09/2025	14:00	Pedro e o Lobo - CCINTER Paraisópolis
Exibição do filme de animação Pedro e o Lobo, com Giramundo Teatro de Bonecos e OER nos CCA's	Pedro e o Lobo - CCA São Miguel Castelinho	19/09/2025	09:00	Pedro e o Lobo - CCA São Miguel Castelinho
Exibição do filme de animação Pedro e o Lobo, com Giramundo Teatro de Bonecos e OER nos CCA's	Pedro e o Lobo - CCA São Miguel Castelinho	19/09/2025	14:00	Pedro e o Lobo - CCA São Miguel Castelinho

Nome Atividade/Programa (Conforme Plano de Trabalho)	Nome Atividade/Programa	Data	Hora	Local
Ateliês Abertos com JAMAC	Ateliês Abertos com JAMAC	19/09/2025	13:30	CT - Central Técnica Chico Giacchieri
Dobras, Picotes e Desdobramentos Praça das Artes	Dobras, Picotes e Desdobramentos Praça das Artes	23/09/2025	09:30	PA - Sala de Exposições
Dobras, Picotes e Desdobramentos Praça das Artes	Dobras, Picotes e Desdobramentos Praça das Artes	23/09/2025	14:00	PA - Sala de Exposições
Exibição do filme de animação Pedro e o Lobo, com Giramundo Teatro de Bonecos e OER nos CCA's	Pedro e o Lobo - CCA dos Pássaros	23/09/2025	09:00	Pedro e o Lobo - CCA dos Pássaros
Exibição do filme de animação Pedro e o Lobo, com Giramundo Teatro de Bonecos e OER nos CCA's	Pedro e o Lobo - CCA dos Pássaros	23/09/2025	14:00	Pedro e o Lobo - CCA dos Pássaros
Repertório das Mãos	Repertório das Mãos	24/09/2025	14:00	PA - Sala de Exposições

Nome Atividade/Programa (Conforme Plano de Trabalho)	Nome Atividade/Programa	Data	Hora	Local
Repertório das Mãos	Repertório das Mãos	24/09/2025	18:30	PA - Sala de Exposições
Exibição do filme de animação Pedro e o Lobo, com Giramundo Teatro de Bonecos e OER nos CCA's	Pedro e o Lobo - CCA Primavera	24/09/2025	09:00	Pedro e o Lobo - CCA Primavera
Exibição do filme de animação Pedro e o Lobo, com Giramundo Teatro de Bonecos e OER nos CCA's	Pedro e o Lobo - CCA Primavera	24/09/2025	14:00	Pedro e o Lobo - CCA Primavera
Dobras, Picotes e Desdobramentos Praça das Artes	Dobras, Picotes e Desdobramentos Praça das Artes	30/09/2025	09:30	PA - Sala de Exposições
Dobras, Picotes e Desdobramentos Praça das Artes	Dobras, Picotes e Desdobramentos Praça das Artes	30/09/2025	14:00	PA - Sala de Exposições
Repertório das Mãos	Repertório das Mãos	01/10/2025	14:00	PA - Sala de Exposições
Repertório das Mãos	Repertório das Mãos	01/10/2025	18:30	PA - Sala de Exposições

Nome Atividade/Programa (Conforme Plano de Trabalho)	Nome Atividade/Programa	Data	Hora	Local
Exibição do filme de animação Pedro e o Lobo, com Giramundo Teatro de Bonecos e OER nos CCA's	Pedro e o Lobo - NCI Coração Materno	01/10/2025	14:00	Pedro e o Lobo - NCI Coração Materno
Exibição do filme de animação Pedro e o Lobo, com Giramundo Teatro de Bonecos e OER nos CCA's	Pedro e o Lobo - CCA Parque Belém	03/10/2025	09:00	Pedro e o Lobo - CCA Parque Belém
Exibição do filme de animação Pedro e o Lobo, com Giramundo Teatro de Bonecos e OER nos CCA's	Pedro e o Lobo - CCA Parque Belém	03/10/2025	14:00	Pedro e o Lobo - CCA Parque Belém
Exibição do filme de animação Pedro e o Lobo, com Giramundo Teatro de Bonecos e OER nos CCA's	Pedro e o Lobo - CCA Vila Medeiros	07/10/2025	09:00	Pedro e o Lobo - CCA Vila Medeiros
Exibição do filme de animação	Pedro e o Lobo - CCA Vila Medeiros	07/10/2025	14:00	Pedro e o Lobo - CCA Vila Medeiros

Nome Atividade/Programa (Conforme Plano de Trabalho)	Nome Atividade/Programa	Data	Hora	Local
Pedro e o Lobo, com Giramundo Teatro de Bonecos e OER nos CCA's				
Exibição do filme de animação Pedro e o Lobo, com Giramundo Teatro de Bonecos e OER nos CCA's	Pedro e o Lobo - NCI Pipas	07/10/2025	09:00	Pedro e o Lobo - NCI Pipas
Dobras, Picotes e Desdobramentos Praça das Artes	Dobras, Picotes e Desdobramentos Praça das Artes	07/10/2025	09:30	PA - Sala de Exposições
Dobras, Picotes e Desdobramentos Praça das Artes	Dobras, Picotes e Desdobramentos Praça das Artes	07/10/2025	14:00	PA - Sala de Exposições
Repertório das Mãos	Repertório das Mãos	08/10/2025	14:00	PA - Sala de Exposições
Repertório das Mãos	Repertório das Mãos	08/10/2025	18:30	PA - Sala de Exposições
Ateliês Abertos com JAMAC	Ateliês Abertos com JAMAC	09/10/2025	13:30	CT - Central Técnica Chico Giacchieri

Nome Atividade/Programa (Conforme Plano de Trabalho)	Nome Atividade/Programa	Data	Hora	Local
Exibição do filme de animação Pedro e o Lobo, com Giramundo Teatro de Bonecos e OER nos CCA's	Pedro e o Lobo - CCINTER Pq Novo Mundo	14/10/2025	09:00	Pedro e o Lobo - CCINTER Pq Novo Mundo
Exibição do filme de animação Pedro e o Lobo, com Giramundo Teatro de Bonecos e OER nos CCA's	Pedro e o Lobo - CCINTER Pq Novo Mundo	14/10/2025	14:00	Pedro e o Lobo - CCINTER Pq Novo Mundo
Dobras, Picotes e Desdobramentos Praça das Artes	Dobras, Picotes e Desdobramentos Praça das Artes	14/10/2025	09:30	PA - Sala de Exposições
Dobras, Picotes e Desdobramentos Praça das Artes	Dobras, Picotes e Desdobramentos Praça das Artes	14/10/2025	14:00	PA - Sala de Exposições
Repertório das Mãos	Repertório das Mãos	15/10/2025	14:00	PA - Sala de Exposições
Repertório das Mãos	Repertório das Mãos	15/10/2025	18:30	PA - Sala de Exposições

Nome Atividade/Programa (Conforme Plano de Trabalho)	Nome Atividade/Programa	Data	Hora	Local
Exibição do filme de animação Pedro e o Lobo, com Giramundo Teatro de Bonecos e OER nos CCA's	Pedro e o Lobo - CCA Pq Novo Mundo	15/10/2025	09:00	Pedro e o Lobo - CCA Pq Novo Mundo
Exibição do filme de animação Pedro e o Lobo, com Giramundo Teatro de Bonecos e OER nos CCA's	Pedro e o Lobo - CCA Pq Novo Mundo	15/10/2025	14:00	Pedro e o Lobo - CCA Pq Novo Mundo
Ateliês Abertos com JAMAC	Ateliês Abertos com JAMAC	16/10/2025	13:30	CT - Central Técnica Chico Giacchieri
Exibição do filme de animação Pedro e o Lobo, com Giramundo Teatro de Bonecos e OER nos CCA's	Pedro e o Lobo - CCINTER Guarani	16/10/2025	09:00	Pedro e o Lobo - CCINTER Guarani
Exibição do filme de animação Pedro e o Lobo, com Giramundo	Pedro e o Lobo - CCINTER Guarani	16/10/2025	14:00	Pedro e o Lobo - CCINTER Guarani

Nome Atividade/Programa (Conforme Plano de Trabalho)	Nome Atividade/Programa	Data	Hora	Local
Teatro de Bonecos e OER nos CCA's				
Exibição do filme de animação Pedro e o Lobo, com Giramundo Teatro de Bonecos e OER nos CCA's	Pedro e o Lobo - NCI Jova Rural	21/10/2025	09:00	Pedro e o Lobo - NCI Jova Rural
Exibição do filme de animação Pedro e o Lobo, com Giramundo Teatro de Bonecos e OER nos CCA's	Pedro e o Lobo - NCI Jova Rural	21/10/2025	14:00	Pedro e o Lobo - NCI Jova Rural
Dobras, Picotes e Desdobramentos Praça das Artes	Dobras, Picotes e Desdobramentos Praça das Artes	21/10/2025	09:30	PA - Sala de Exposições
Dobras, Picotes e Desdobramentos Praça das Artes	Dobras, Picotes e Desdobramentos Praça das Artes	21/10/2025	14:00	PA - Sala de Exposições
Repertório das Mãos	Repertório das Mãos	22/10/2025	14:00	PA - Sala de Exposições
Repertório das Mãos	Repertório das Mãos	22/10/2025	18:30	PA - Sala de Exposições

Nome Atividade/Programa (Conforme Plano de Trabalho)	Nome Atividade/Programa	Data	Hora	Local
Exibição do filme de animação Pedro e o Lobo, com Giramundo Teatro de Bonecos e OER nos CCA's	Pedro e o Lobo - CCA Assovrarim	22/10/2025	09:00	Pedro e o Lobo - CCA Assovrarim
Exibição do filme de animação Pedro e o Lobo, com Giramundo Teatro de Bonecos e OER nos CCA's	Pedro e o Lobo - CCA Assovrarim	22/10/2025	14:00	Pedro e o Lobo - CCA Assovrarim
Ateliês Abertos com JAMAC	Ateliês Abertos com JAMAC	23/10/2025	13:30	CT - Central Técnica Chico Giacchieri
Exibição do filme de animação Pedro e o Lobo, com Giramundo Teatro de Bonecos e OER nos CCA's	Pedro e o Lobo - CCA Vila Maria	24/10/2025	09:00	Pedro e o Lobo - CCA Vila Maria
Exibição do filme de animação Pedro e o Lobo, com Giramundo	Pedro e o Lobo - CCA Vila Maria	24/10/2025	14:00	Pedro e o Lobo - CCA Vila Maria

Nome Atividade/Programa (Conforme Plano de Trabalho)	Nome Atividade/Programa	Data	Hora	Local
Teatro de Bonecos e OER nos CCA's				
Dobras, Picotes e Desdobramentos Praça das Artes	Dobras, Picotes e Desdobramentos Praça das Artes	28/10/2025	09:30	PA - Sala de Exposições
Dobras, Picotes e Desdobramentos Praça das Artes	Dobras, Picotes e Desdobramentos Praça das Artes	28/10/2025	14:00	PA - Sala de Exposições
Repertório das Mãos	Repertório das Mãos	29/10/2025	14:00	PA - Sala de Exposições
Repertório das Mãos	Repertório das Mãos	29/10/2025	18:30	PA - Sala de Exposições
Exibição do filme de animação Pedro e o Lobo, com Giramundo Teatro de Bonecos e OER nos CCA's	Pedro e o Lobo - CCA Nova Geração	29/10/2025	09:00	Pedro e o Lobo - CCA Nova Geração
Exibição do filme de animação Pedro e o Lobo, com Giramundo Teatro de Bonecos e OER nos CCA's	Pedro e o Lobo - CCA Nova Geração	29/10/2025	14:00	Pedro e o Lobo - CCA Nova Geração

Nome Atividade/Programa (Conforme Plano de Trabalho)	Nome Atividade/Programa	Data	Hora	Local
Exibição do filme de animação Pedro e o Lobo, com Giramundo Teatro de Bonecos e OER nos CCA's	Pedro e o Lobo - Projeto Casa Na Luz	29/10/2025	09:00	Pedro e o Lobo - Projeto Casa Na Luz
Exibição do filme de animação Pedro e o Lobo, com Giramundo Teatro de Bonecos e OER nos CCA's	Pedro e o Lobo - Projeto Casa Na Luz	29/10/2025	14:00	Pedro e o Lobo - Projeto Casa Na Luz
Ateliês Abertos com JAMAC	Ateliês Abertos com JAMAC	30/10/2025	13:30	CT - Central Técnica Chico Giacchieri
Exibição do filme de animação Pedro e o Lobo, com Giramundo Teatro de Bonecos e OER nos CCA's	Pedro e o Lobo - NCI Vovó Maria José	31/10/2025	09:00	Pedro e o Lobo - NCI Vovó Maria José
Exibição do filme de animação Pedro e o Lobo, com Giramundo	Pedro e o Lobo - Instituto Encantos	04/11/2025	14:00	Pedro e o Lobo - Instituto Encantos

Nome Atividade/Programa (Conforme Plano de Trabalho)	Nome Atividade/Programa	Data	Hora	Local
Teatro de Bonecos e OER nos CCA's				
Dobras, Picotes e Desdobramentos Praça das Artes	Dobras, Picotes e Desdobramentos Praça das Artes	04/11/2025	09:30	PA - Sala de Exposições
Dobras, Picotes e Desdobramentos Praça das Artes	Dobras, Picotes e Desdobramentos Praça das Artes	04/11/2025	14:00	PA - Sala de Exposições
Repertório das Mãos	Repertório das Mãos	05/11/2025	14:00	PA - Sala de Exposições
Repertório das Mãos	Repertório das Mãos	05/11/2025	18:30	PA - Sala de Exposições
Exibição do filme de animação Pedro e o Lobo, com Giramundo Teatro de Bonecos e OER nos CCA's	Pedro e o Lobo - CCA Santa Olímpia	05/11/2025	09:00	Pedro e o Lobo - CCA Santa Olímpia
Exibição do filme de animação Pedro e o Lobo, com Giramundo Teatro de Bonecos e OER nos CCA's	Pedro e o Lobo - CCA Santa Olímpia	05/11/2025	14:00	Pedro e o Lobo - CCA Santa Olímpia

Nome Atividade/Programa (Conforme Plano de Trabalho)	Nome Atividade/Programa	Data	Hora	Local
Ateliês Abertos com JAMAC	Ateliês Abertos com JAMAC	06/11/2025	13:30	CT - Central Técnica Chico Giacchieri
Exibição do filme de animação Pedro e o Lobo, com Giramundo Teatro de Bonecos e OER nos CCA's	Pedro e o Lobo - CAEF Paulicéia	07/11/2025	09:00	Pedro e o Lobo - CAEF Paulicéia
Exibição do filme de animação Pedro e o Lobo, com Giramundo Teatro de Bonecos e OER nos CCA's	Pedro e o Lobo - CCA 9 de Julho	11/11/2025	09:00	Pedro e o Lobo - CCA 9 de Julho
Exibição do filme de animação Pedro e o Lobo, com Giramundo Teatro de Bonecos e OER nos CCA's	Pedro e o Lobo - CCA 9 de Julho	11/11/2025	14:00	Pedro e o Lobo - CCA 9 de Julho
Dobras, Picotes e Desdobramentos Praça das Artes	Dobras, Picotes e Desdobramentos Praça das Artes	11/11/2025	09:30	PA - Sala de Exposições

Nome Atividade/Programa (Conforme Plano de Trabalho)	Nome Atividade/Programa	Data	Hora	Local
Dobras, Picotes e Desdobramentos Praça das Artes	Dobras, Picotes e Desdobramentos Praça das Artes	11/11/2025	14:00	PA - Sala de Exposições
Repertório das Mãos	Repertório das Mãos	12/11/2025	14:00	PA - Sala de Exposições
Repertório das Mãos	Repertório das Mãos	12/11/2025	18:30	PA - Sala de Exposições
Exibição do filme de animação Pedro e o Lobo, com Giramundo Teatro de Bonecos e OER nos CCA's	Pedro e o Lobo - CCA Projeto Vida	12/11/2025	14:00	Pedro e o Lobo - CCA Projeto Vida
Exibição do filme de animação Pedro e o Lobo, com Giramundo Teatro de Bonecos e OER nos CCA's	Pedro e o Lobo - CCA Jd Tietê	13/11/2025	09:00	Pedro e o Lobo - CCA Jd Tietê
Exibição do filme de animação Pedro e o Lobo, com Giramundo Teatro de Bonecos e OER nos CCA's	Pedro e o Lobo - CCA Jd Tietê	13/11/2025	14:00	Pedro e o Lobo - CCA Jd Tietê

Nome Atividade/Programa (Conforme Plano de Trabalho)	Nome Atividade/Programa	Data	Hora	Local
Ateliês Abertos com JAMAC	Ateliês Abertos com JAMAC	13/11/2025	13:30	CT - Central Técnica Chico Giacchieri
Exibição do filme de animação Pedro e o Lobo, com Giramundo Teatro de Bonecos e OER nos CCA's	Pedro e o Lobo - CCA Antônio Previatto	14/11/2025	09:00	Pedro e o Lobo - CCA Antônio Previatto
Exibição do filme de animação Pedro e o Lobo, com Giramundo Teatro de Bonecos e OER nos CCA's	Pedro e o Lobo - CCA Antônio Previatto	14/11/2025	14:00	Pedro e o Lobo - CCA Antônio Previatto
Dobras, Picotes e Desdobramentos Praça das Artes	Dobras, Picotes e Desdobramentos Praça das Artes	18/11/2025	09:30	PA - Sala de Exposições
Dobras, Picotes e Desdobramentos Praça das Artes	Dobras, Picotes e Desdobramentos Praça das Artes	18/11/2025	14:00	PA - Sala de Exposições
Repertório das Mãos	Repertório das Mãos	19/11/2025	14:00	PA - Sala de Exposições

Nome Atividade/Programa (Conforme Plano de Trabalho)	Nome Atividade/Programa	Data	Hora	Local
Repertório das Mãos	Repertório das Mãos	19/11/2025	18:30	PA - Sala de Exposições
Exibição do filme de animação Pedro e o Lobo, com Giramundo Teatro de Bonecos e OER nos CCA's	Pedro e o Lobo - CCA Alto Alegre	19/11/2025	09:00	Pedro e o Lobo - CCA Alto Alegre
Exibição do filme de animação Pedro e o Lobo, com Giramundo Teatro de Bonecos e OER nos CCA's	Pedro e o Lobo - CCA Alto Alegre	19/11/2025	14:00	Pedro e o Lobo - CCA Alto Alegre
Exibição do filme de animação Pedro e o Lobo, com Giramundo Teatro de Bonecos e OER nos CCA's	Pedro e o Lobo - CCA Pedro Luiz	25/11/2025	09:00	Pedro e o Lobo - CCA Pedro Luiz
Exibição do filme de animação Pedro e o Lobo, com Giramundo Teatro de Bonecos e OER nos CCA's	Pedro e o Lobo - CCA Pedro Luiz	25/11/2025	14:00	Pedro e o Lobo - CCA Pedro Luiz

Nome Atividade/Programa (Conforme Plano de Trabalho)	Nome Atividade/Programa	Data	Hora	Local
Dobras, Picotes e Desdobramentos Praça das Artes	Dobras, Picotes e Desdobramentos Praça das Artes	25/11/2025	09:30	PA - Sala de Exposições
Dobras, Picotes e Desdobramentos Praça das Artes	Dobras, Picotes e Desdobramentos Praça das Artes	25/11/2025	14:00	PA - Sala de Exposições
Repertório das Mãos	Repertório das Mãos	26/11/2025	14:00	PA - Sala de Exposições
Repertório das Mãos	Repertório das Mãos	26/11/2025	18:30	PA - Sala de Exposições
Exibição do filme de animação Pedro e o Lobo, com Giramundo Teatro de Bonecos e OER nos CCA's	Pedro e o Lobo - EMEI Armando Arruda	26/11/2025	09:00	Pedro e o Lobo - EMEI Armando Arruda
Exibição do filme de animação Pedro e o Lobo, com Giramundo Teatro de Bonecos e OER nos CCA's	Pedro e o Lobo - CCA Paulo da Cruz	26/11/2025	14:00	Pedro e o Lobo - CCA Paulo da Cruz
Conversa de Bastidor sobre a	Conversa de Bastidor sobre a	26/11/2025	18:00	TM - Salão Nobre

Nome Atividade/Programa (Conforme Plano de Trabalho)	Nome Atividade/Programa	Data	Hora	Local
Ópera Les Indes Galantes	Ópera Les Indes Galantes			
Ateliês Abertos com JAMAC	Ateliês Abertos com JAMAC	27/11/2025	13:30	CT - Central Técnica Chico Giacchieri
Exibição do filme de animação Pedro e o Lobo, com Giramundo Teatro de Bonecos e OER nos CCA's	Pedro e o Lobo - CCINTER Paulo Freire	27/11/2025	09:00	Pedro e o Lobo - CCINTER Paulo Freire
Exibição do filme de animação Pedro e o Lobo, com Giramundo Teatro de Bonecos e OER nos CCA's	Pedro e o Lobo - CCINTER Paulo Freire	27/11/2025	14:00	Pedro e o Lobo - CCINTER Paulo Freire
Exibição do filme de animação Pedro e o Lobo, com Giramundo Teatro de Bonecos e OER nos CCA's	Pedro e o Lobo - EMEI São Bento	28/11/2025	09:00	Pedro e o Lobo - EMEI São Bento
Exibição do filme de animação Pedro e o Lobo,	Apresentação Pedro e o Lobo - CCA São Norberto	02/12/2025	09:00	Apresentação Pedro e o Lobo - CCA São Norberto

Nome Atividade/Programa (Conforme Plano de Trabalho)	Nome Atividade/Programa	Data	Hora	Local
com Giramundo Teatro de Bonecos e OER nos CCA's				
Exibição do filme de animação Pedro e o Lobo, com Giramundo Teatro de Bonecos e OER nos CCA's	Apresentação Pedro e o Lobo - CCA São Norberto	02/12/2025	14:00	Apresentação Pedro e o Lobo - CCA São Norberto
Exibição do filme de animação Pedro e o Lobo, com Giramundo Teatro de Bonecos e OER nos CCA's	Apresentação Pedro e o Lobo - EMEI Armando Arruda	03/12/2025	09:00	Apresentação Pedro e o Lobo - EMEI Armando Arruda
Exibição do filme de animação Pedro e o Lobo, com Giramundo Teatro de Bonecos e OER nos CCA's	Apresentação Pedro e o Lobo - EMEI Armando Arruda	04/12/2025	09:00	Apresentação Pedro e o Lobo - EMEI Armando Arruda
Exibição do filme de animação Pedro e o Lobo, com Giramundo Teatro de Bonecos e OER nos CCA's	Apresentação Pedro e o Lobo - EMEF Espaço de Bitita	05/12/2025	14:00	Apresentação Pedro e o Lobo - EMEF Espaço de Bitita

Nome Atividade/Programa (Conforme Plano de Trabalho)	Nome Atividade/Programa	Data	Hora	Local
Exibição do filme de animação Pedro e o Lobo, com Giramundo Teatro de Bonecos e OER nos CCA's	Apresentação Pedro e o Lobo - EMEI São Bento	09/12/2025	09:00	Apresentação Pedro e o Lobo - EMEI São Bento
Exibição do filme de animação Pedro e o Lobo, com Giramundo Teatro de Bonecos e OER nos CCA's	Apresentação Pedro e o Lobo - EMEI São Bento	11/12/2025	14:00	Apresentação Pedro e o Lobo - EMEI São Bento
Exibição do filme de animação Pedro e o Lobo, com Giramundo Teatro de Bonecos e OER nos CCA's	Apresentação Pedro e o Lobo - EMEI São Bento	12/12/2025	14:00	Apresentação Pedro e o Lobo - EMEI São Bento
Theatro para Todos	Theatro para todos – Reconhecimento às praticas inclusivas no Theatro Municipal	18/12/2025	16:00	TM - Salão Nobre

4. Metas condicionadas à disponibilidade de recursos adicionais

Indicador 12.1: Produção de óperas com nova montagem

Metodologia de Mensuração: Número de óperas produzidas para o ano, comprovado por meio do material de divulgação.

Período Avaliatório	Previsão anual	Realizado anual	ICM
1º de janeiro a 31 de dezembro de 2025	-	-	-

Informações relevantes acerca da execução do Indicador no período avaliatório

Resultados Parciais			
1º Trimestre	2º Trimestre	3º Trimestre	4º Trimestre
-	-	-	-

Não há meta prevista ou resultados realizados para este indicador no período avaliatório citado.

Indicador 12.2: Remontagem de ópera apresentada no Theatro Municipal nos últimos dez anos

Metodologia de Mensuração: Número de óperas produzidas para o ano, comprovado por meio do material de divulgação.

Período Avaliatório	Previsão anual	Realizado anual	ICM
1º de janeiro a 31 de dezembro de 2025	-	-	-

Informações relevantes acerca da execução do Indicador no período avaliatório

Resultados Parciais			
1º Trimestre	**2º Trimestre**	**3º Trimestre**	**4º Trimestre**
-	-	-	-

Não há meta prevista ou resultados realizados para este indicador no período avaliatório citado.

Indicador 13.1: Festival Big Bang

Metodologia de Mensuração: Número de festivais realizados por ano, comprovado por meio de material de divulgação

Período Avaliatório	Previsão anual	Realizado anual	ICM
1º de janeiro a 31 de dezembro de 20252	-	-	-

Informações relevantes acerca da execução do Indicador no período avaliatório

Resultados Parciais			
1º Trimestre	2º Trimestre	3º Trimestre	4º Trimestre
-	-	-	-

Não há meta prevista ou resultados realizados para este indicador no período avaliatório citado.

Indicador 13.2: Apresentações do Projeto Ópera Mirim

Metodologia de Mensuração: Número de apresentações realizadas

Período Avaliatório	Previsão anual	Realizado anual	ICM
1º de janeiro a 31 de dezembro de 2025	-	-	-

Informações relevantes acerca da execução do Indicador no período avaliatório

Resultados Parciais			
1º Trimestre	2º Trimestre	3º Trimestre	4º Trimestre
-	-	-	-

Não há meta prevista ou resultados realizados para este indicador no período avaliatório citado.

Indicador 13.3: Realização de turnês nacionais ou internacionais da OSM

Metodologia de Mensuração: Número de turnês realizadas

Período Avaliatório	Previsão anual	Realizado anual	ICM
1º de janeiro a 31 de dezembro de 2025	-	-	-

Informações relevantes acerca da execução do Indicador no período avaliatório

Resultados Parciais			
1º Trimestre	2º Trimestre	3º Trimestre	4º Trimestre
-	-	-	-

Não há meta prevista ou resultados realizados para este indicador no período avaliatório citado.

Indicador 13.4: Realização de turnês nacionais ou internacionais do BCSP

Metodologia de Mensuração: Número de turnês realizadas

Período Avaliatório	Previsão anual	Realizado anual	ICM
1º de janeiro a 31 de dezembro de 2025	-	-	-

Informações relevantes acerca da execução do Indicador no período avaliatório

Resultados Parciais			
1º Trimestre	2º Trimestre	3º Trimestre	4º Trimestre
-	-	-	-

Não há meta prevista ou resultados realizados para este indicador no período avaliatório citado.

Indicador 14.1: Concerto final da competição para jovens solistas

Metodologia de Mensuração: Número de concertos realizados por ano, comprovado por meio de material de divulgação

Período Avaliatório	Previsão anual	Realizado anual	ICM
1º de janeiro a 31 de dezembro de 2025	-	-	-

Informações relevantes acerca da execução do Indicador no período avaliatório

Resultados Parciais			
1º Trimestre	**2º Trimestre**	**3º Trimestre**	**4º Trimestre**
-	-	-	-

Não há meta prevista ou resultados realizados para este indicador no período avaliatório citado.

Indicador 14.2: Realização de programa de bolsas para jovens solistas

Metodologia de Mensuração: Número de bolsas de estudo concedidas anualmente

Período Avaliatório	Previsão anual	Realizado anual	ICM
1º de janeiro a 31 de dezembro de 2025	-	-	-

Informações relevantes acerca da execução do Indicador no período avaliatório

Resultados Parciais			
1º Trimestre	**2º Trimestre**	**3º Trimestre**	**4º Trimestre**
-	-	-	-

Não há meta prevista ou resultados realizados para este indicador no período avaliatório citado.

Indicador 15.1: Número de exposições de itens do acervo realizadas

Metodologia de Mensuração: Número absoluto de exposições de itens dos acervos da Central Técnica e do Centro de Documentação realizadas, comprovadas por meio de material de divulgação

Período Avaliatório	Previsão anual	Realizado anual	ICM
1º de janeiro a 31 de dezembro de 2025	-	-	-

Informações relevantes acerca da execução do Indicador no período avaliatório

Resultados Parciais			
1º Trimestre	2º Trimestre	3º Trimestre	4º Trimestre
-	-	-	-

Não há meta prevista ou resultados realizados para este indicador no período avaliatório citado.

5. Metas para apuração de remuneração variável

Indicador 16.1: Definição da linha curatorial e distribuição de datas da programação para o ano subsequente de concertos sinfônicos e pelo menos 2 coreografias do BCSP e 3 títulos de ópera

Metodologia de Mensuração: Data de divulgação para a FTMSP da linha curatorial e distribuição de datas da programação para o ano subsequente de concertos sinfônicos e pelo menos 2 coreografias do BCSP e 3 títulos de ópera

Período Avaliatório	Previsão anual	Realizado anual	ICM
1º de janeiro a 31 de dezembro de 2025	05 de maio	06 de maio	-

Informações relevantes acerca da execução do Indicador no período avaliatório

Resultados Parciais			
1º Trimestre	2º Trimestre	3º Trimestre	4º Trimestre
-	06 de maio	-	-

A definição da linha curatorial para 2026, de concertos sinfônicos e pelo menos 2 coreografias do BCSP e pelo menos 3 títulos de ópera, nos parâmetros solicitados foi entregue no dia 06/05/2025 via ofício nº 082/2025.

Indicador 16.2: Definição da programação para o ano subsequente, de concertos sinfônicos e pelo menos 2 coreografias do BCSP e 3 títulos de ópera pelo menos 3 títulos de ópera

Metodologia de Mensuração: Documento de programação anual subsequente relativa a concertos sinfônicos e ao menos 2 coreografias e 3 óperas.

Período Avaliatório	Previsão anual	Realizado anual	ICM
1º de janeiro a 31 de dezembro de 2025	05 de outubro	05 de outubro	100%

Informações relevantes acerca da execução do Indicador no período avaliatório

Resultados Parciais			
1º Trimestre	**2º Trimestre**	**3º Trimestre**	**4º Trimestre**
-	-	-	05 de outubro

A definição da programação para 2025, de concertos sinfônicos e pelo menos 2 coreografias do BCSP e pelo menos 3 títulos de ópera, nos parâmetros solicitados foi entregue tempestivamente no dia 26/09/2025 via ofício nº 183/2025, conforme estabelecido no Contrato de Gestão.

Indicador 17.1: Percentual de captação (receitas operacionais, outras receitas não incentivadas e recursos incentivados) sobre o total do orçamento anual

Metodologia de Mensuração: Montante total da receita operacional e recursos captados sobre total de repasse anual x 100, comprovado por meio de notas de faturamento de locação de espaço e cessão onerosa, contratos, recursos incentivados efetivamente captados e outros instrumentos congêneres.

Período Avaliatório	Previsão anual	Realizado anual	ICM
1º de janeiro a 31 de dezembro de 2025	18%	15%	81%

Informações relevantes acerca da execução do Indicador no período avaliatório

Resultados Parciais			
1º Trimestre	2º Trimestre	3º Trimestre	4º Trimestre
-	-	-	15%

Desde 2024, foram implementadas diversas ações para o aumento da captação de recursos, como elaboração de estratégias de captação, estruturação da equipe, personalização de propostas, eventos de relacionamento, atingindo cerca de R$30MM em propostas enviadas ao mercado.

No entanto, vários acontecimentos fora do controle da Sustenidos levaram a notícias na mídia que geraram questionamentos, e muitos potenciais patrocinadores preferiram não seguir com as negociações com o Theatro. Destacamos o caso da Shell, que já tinha um

contrato de patrocínio vigente, mas decidiu rescindi-lo, reduzindo em R$3,0MM que estavam previstos para dezembro de 2025.

Apesar disso, o resultado de 2025 superou os anos anteriores, sendo 175% a mais do que a média de 2013 a 2024, o que mostra um grande progresso. Além disso, esses relacionamentos criados e estreitados ainda podem gerar frutos futuros, ao estabelecermos uma visão de estabilidade e segurança.

	Receita operacional	Repasse
I Trimestre	R$ 2.371.255,96	R$ 28.929.134,42
II Trimestre	R$ 9.997.393,65	R$ 25.087.084,97
III Trimestre	R$ 2.917.849,03	R$ 31.266.429,85
IV Trimestre	R$ 7.505.081,62	R$ 70.926.310,76
Total	R$ 22.791.580,26	R$ 156.208.960,00

Indicador 18.1: Avaliação de satisfação do público por pesquisa realizada trimestralmente, para todos os corpos artísticos.

Período Avaliatório	Previsão anual	Realizado anual	ICM
1º de janeiro a 31 de dezembro de 2025	85	81	95%

Informações relevantes acerca da execução do Indicador no período avaliatório

Resultados Parciais			
1º Trimestre	2º Trimestre	3º Trimestre	4º Trimestre
81	83	82	76

Esse indicador busca medir a satisfação geral do público do Theatro com a programação. O objetivo é, de modo geral, conhecer a percepção do público visitante em relação às apresentações dos Corpos Artísticos por meio das avaliações dos espetáculos.

A metodologia utilizada para auferir a satisfação do público atendido é o Net Promoter Score (NPS). O NPS é uma ferramenta criada para permitir a mensuração da lealdade e satisfação dos clientes. Este modelo, considerado revolucionário quando comparado às alternativas anteriormente existentes, é amplamente utilizado por boa parte das maiores empresas do mundo. Seu método consiste basicamente em um questionário de apenas uma pergunta sobre a experiência do cliente com determinado produto ou serviço prestado. Os avaliadores são então divididos entre promotores (que pontuam a experiência com 9 ou 10 pontos), passivos ou neutros (que pontuam de 7 a 8, e não entram no cálculo) e detratores (que pontuam entre 0 e 6). O resultado final varia entre -100 (todo entrevistado é um detrator) e +100 (todo entrevistado é um promotor), e indica, portanto, um índice 'líquido' de detratores x promotores. A utilização do NPS em equipamentos culturais ainda não é amplamente difundida, embora o potencial da ferramenta seja enorme - ela permite entender, de forma simplificada, porém precisa, a relação do público com o equipamento e os espetáculos apresentados, auxiliando na manutenção dos aspectos positivos e correção dos aspectos negativos.

Para mensurar a satisfação do público do Theatro Municipal de São Paulo durante o ano de 2025, aplicou-se um questionário online na plataforma SurveyMonkey, contendo quatro perguntas, sendo as duas primeiras: “Qual espetáculo você assistiu?”, e “Qual a probabilidade de você recomendar esse espetáculo assistido para um amigo ou colega, nos seguintes aspectos abaixo: 1) apresentação do espetáculo; 2) atendimento ao público e; 3) limpeza, organização e conservação do espaço”. A terceira pergunta focou em saber a opinião da pessoa sobre o espetáculo: “Caso queira, conte-nos o que te motivou a dar esta nota?”, e por fim a quarta pergunta buscou entender se a pessoa assistiu a mais algum espetáculo: “Você assistiu a mais algum espetáculo?”, e, em caso de resposta afirmativa, uma nova caixa de perguntas sobre o espetáculo assistido era aberta para que ela pudesse avaliar.

Vale colocar que o presente formato da pesquisa sofreu uma pequena alteração, a partir de 2024, em relação ao que foi aplicado nos anos anteriores, no intuito de captar melhor a avaliação do público, no que diz respeito aos diversos aspectos que compõem a experiência do espectador em sua vinda ao Theatro Municipal.

É importante ressaltar que o instrumental de coleta garantiu totalmente o anonimato do respondente, e em nenhum momento dados pessoais foram solicitados, assim como o armazenamento e tratamento dos dados estão de acordo com as normas estabelecidas pela Lei Geral de Proteção de Dados.

Os disparos da pesquisa foram realizados por meio da plataforma INTI, responsável também pela venda de ingressos online. Durante todo o período avaliatório, todas as pessoas que compraram ingressos e compareceram presencialmente aos espetáculos, receberam o link de acesso ao formulário: https://pt.surveymonkey.com/r/TMSP2025-1

Para a composição deste relatório, foram agrupadas as bases de dados dos 4 trimestres, abrangendo o período de 1º de janeiro a 31 de dezembro de 2025. Para manter a mesma linearidade de análise, os planos amostrais foram calculados com margem de erro de 5% e confiabilidade de 90%. Desta forma, observou-se que uma amostra representativa para o período seria de 3.592 respondentes.

Após o somatório das bases, o número total de respondentes no período foi de 6.435 espectadores, que compareceram aos diferentes espetáculos realizados pelos seis Corpos Artísticos.

Para composição do quadro de metas, por se tratar de um indicador cuja consolidação temporal da mensuração é do tipo continuada, isto é, um indicador cujo resultado anual é obtido a partir da média de lançamentos relativos à ação ao longo do período avaliatório, chegou-se a um NPS anual de 81.

Ao todo, 84% de respondentes foram classificados como promotores e 3% como detratores, posicionando os espetáculos assistidos na zona de excelência, acima de 75 pontos.

Abaixo, o resultado detalhado do somatório das pesquisas realizadas durante o ano:

THEATRO MUNICIPAL DE SÃO PAULO - Média geral dos Corpos Artísticos

Qual a probabilidade de você recomendar o espetáculo assistido a um amigo ou colega?

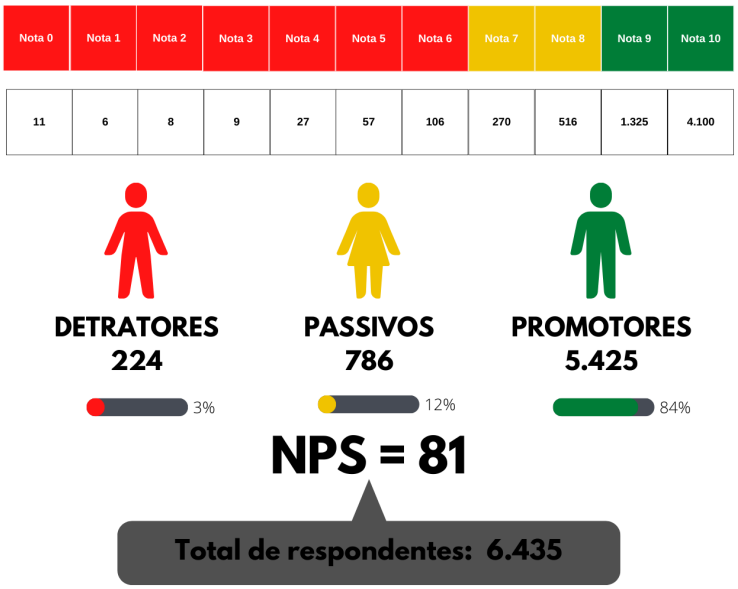

Para calcular o NPS por Corpo Artístico, agrupamos as notas recebidas em cada espetáculo para cada Corpo Artístico que participou da apresentação, por isso apresentaremos o total de notas recebidas e não o total de respondentes.

Abaixo, o resultado do NPS calculado para cada Corpo Artístico durante o ano de 2025:

BALÉ DA CIDADE DE SÃO PAULO

Qual a probabilidade de você recomendar o espetáculo assistido a um amigo ou colega?

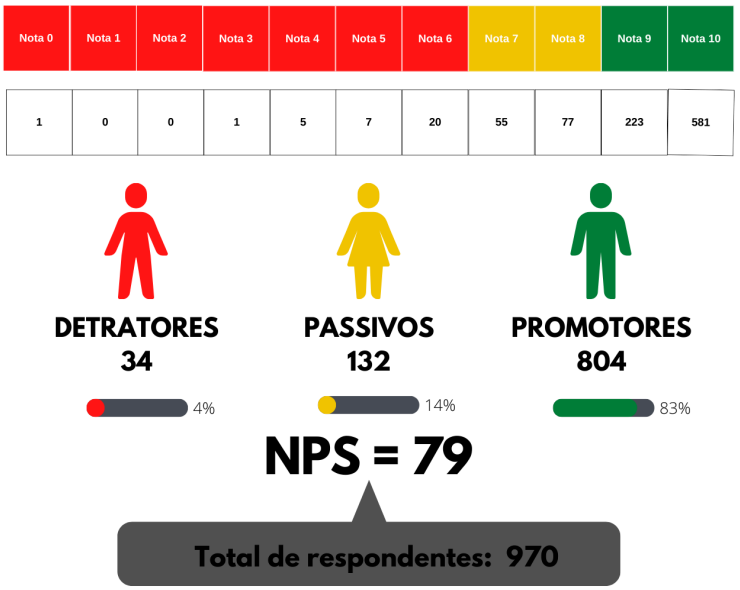

CORAL PAULISTANO

Qual a probabilidade de você recomendar o espetáculo assistido a um amigo ou colega?

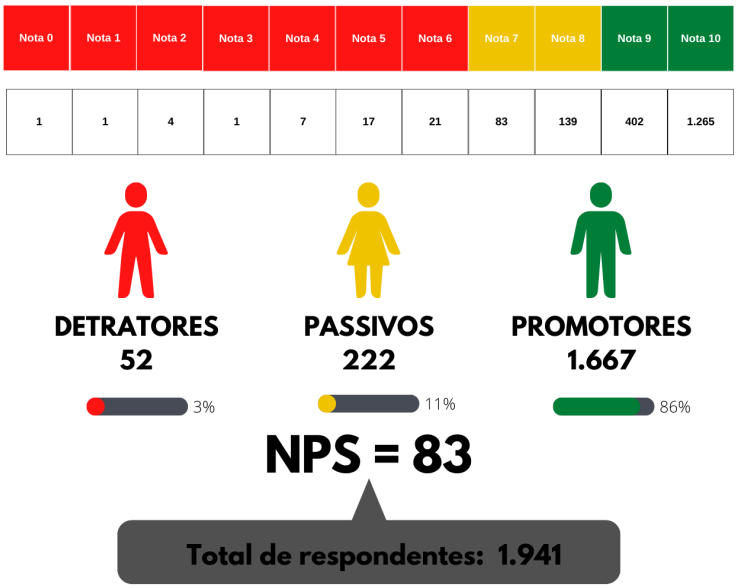

CORO LÍRICO

Qual a probabilidade de você recomendar o espetáculo assistido a um amigo ou colega?

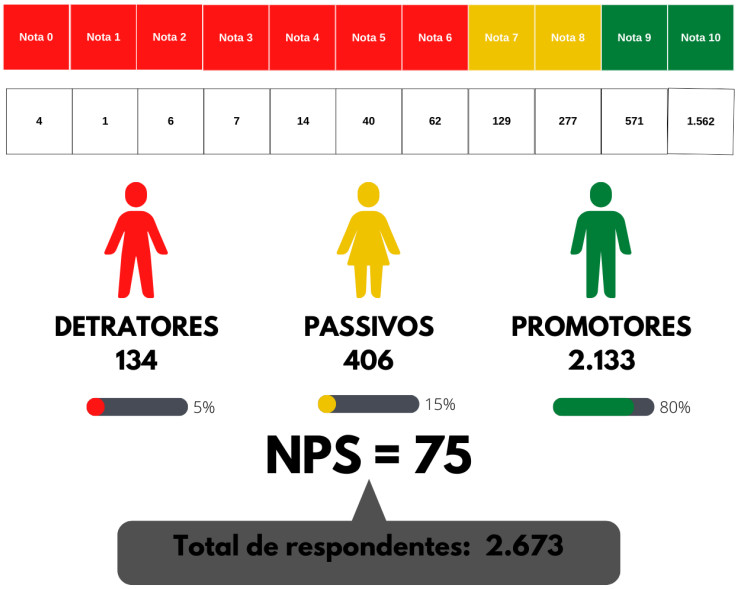

ORQUESTRA EXPERIMENTAL DE REPERTÓRIO

Qual a probabilidade de você recomendar o espetáculo assistido a um amigo ou colega?

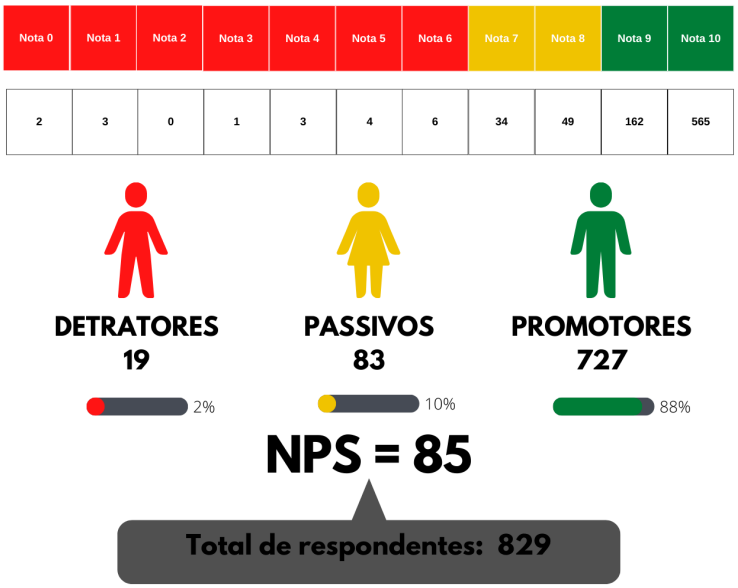

ORQUESTRA SINFÔNICA MUNICIPAL

Qual a probabilidade de você recomendar o espetáculo assistido a um amigo ou colega?

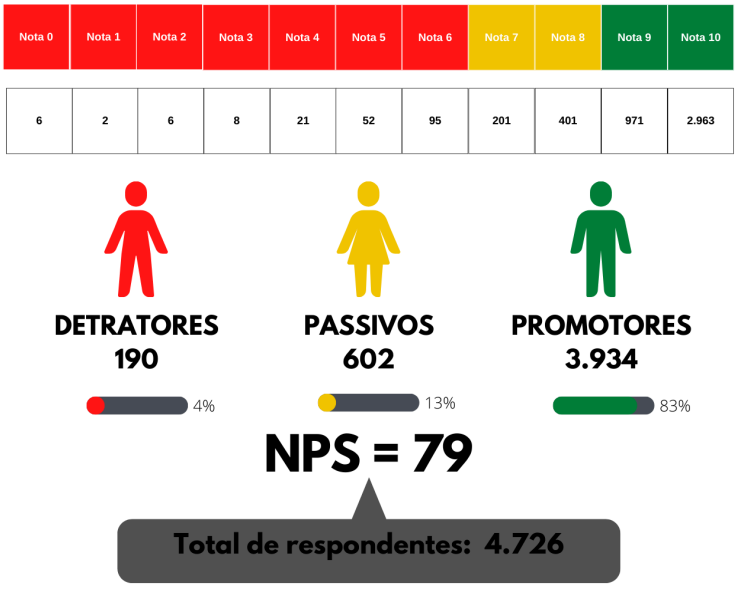

QUARTETO DE CORDAS DA CIDADE

Qual a probabilidade de você recomendar o espetáculo assistido a um amigo ou colega?

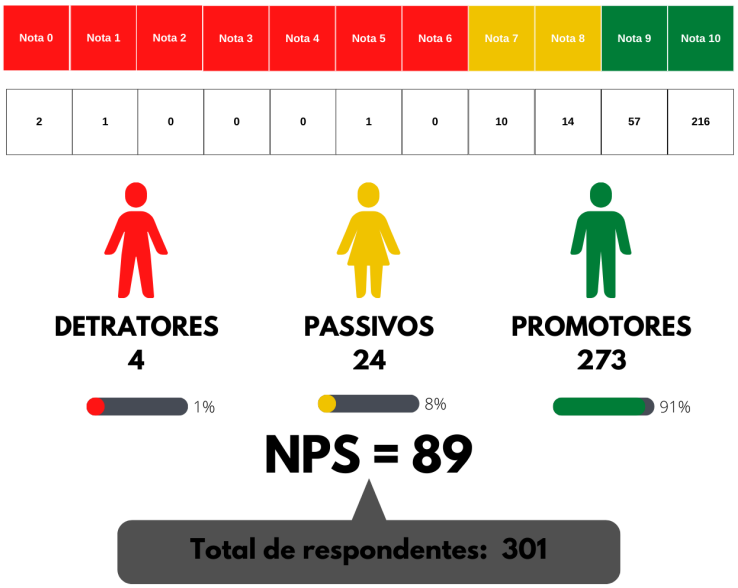
Nota 0
Nota 1
Nota 2
Nota 3
Nota 4
Nota 5
Nota 6
Nota 7
Nota 8
Nota 9
Nota 10
2
1
0
0
0
1
0
10
14
57
216
DETRATORES
4
1%
PASSIVOS
24
8%
PROMOTORES
273
91%
NPS = 89
Total de respondentes: 301

ANÁLISE ANUAL DO INDICADOR

A imagem abaixo ilustra o desempenho do indicador durante o ano de 2025.

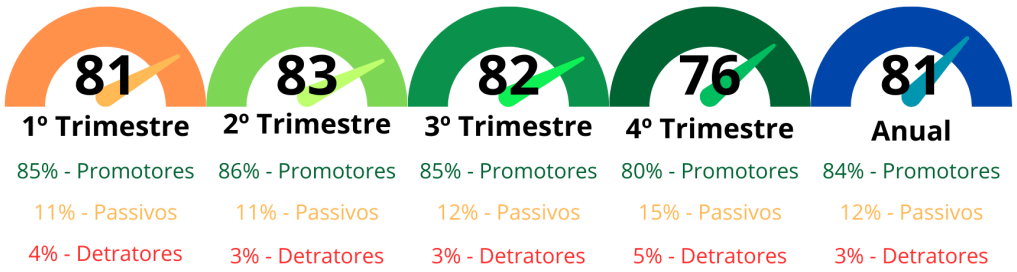

Ao analisarmos mais detalhadamente os resultados dos trimestres, há uma certa regularidade entre os três primeiros trimestres de 2025, situando os espetáculos apresentados no Theatro na zona de excelência, com todos os resultados acima dos 80 pontos. Já no último trimestre houve uma leve queda nos níveis de aprovação (promotores), de cerca de 5% inferior, em relação aos índices de aprovação dos trimestres anteriores. Consequentemente, houve um leve aumento nos índices de desaprovação (detratores), passando de uma média de 3% nos primeiros trimestres para 5% no último trimestre. Ainda que o índice do NPS tenha oscilado para baixo no último período de análise, o resultado anual permaneceu acima dos 80 pontos, permitindo que o conjunto dos espetáculos apresentados ficassem na zona de excelência ao longo de todo ano de 2025.

No cômputo geral, o que se observa é um índice acima de 80% de espectadores considerados promotores, bem como índices negativos abaixo dos 5%, o que demonstra um sólido índice de qualidade artística das diversas propostas estéticas desempenhadas nos palcos do Theatro Municipal.

No tocante aos Corpos Artísticos, o gráfico abaixo condensa o NPS de cada um deles no decorrer do ano de 2025.

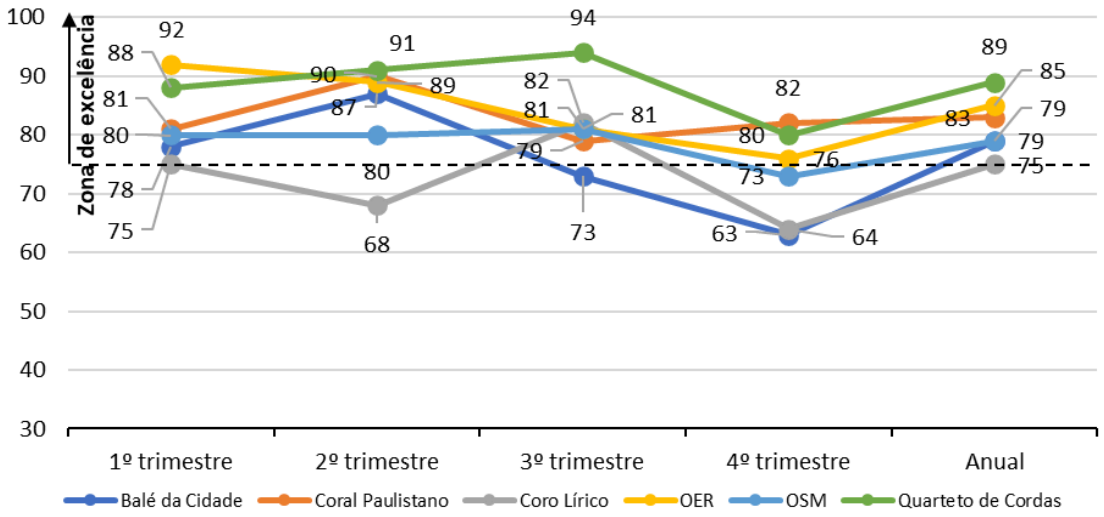

De modo geral, o que se observa é que três dos corpos artísticos ficaram o ano inteiro com NPS na zona de excelência (Coral, OER e Quarteto). A OSM ficou com o NPS acima de 75 pontos em 3 trimestres e a Balé e Coro Lírico em dois trimestres. No que diz respeito ao resultado anual, observamos que todos os corpos artísticos ficaram na zona de excelência, com NPS acima dos 75 pontos.

COMPARAÇÃO COM ANOS ANTERIORES

Ao revisitarmos os dados anteriores da Pesquisa de Satisfação, levamos em consideração os últimos 5 anos do desenvolvimento da pesquisa. Vale ressaltar que, devido à pandemia de Covid-19, as apresentações presenciais foram retomadas gradualmente ao longo do ano de 2021, nesse sentido, há somente avaliações dos espetáculos a partir do segundo semestre deste ano. Desde então, a pesquisa é aplicada de forma contínua, permitindo uma análise comparativa.

Abaixo, apresentamos a linha do tempo com os dados de 2021 a 2025, em perspectiva comparada.

LINHA COMPARATIVA - 2021 A 2025

	1º Trimestre	2º Trimestre	3º Trimestre	4º Trimestre	Anual	Meta anual (CG)
2021*	-	-	79	78	79	75
2022	85	69	76	88	77	80
2023	79	81	76	72	78	85
2024	88	81	65	69	72	85
2025	81	83	82	76	81	85

* Não houve a realização das pesquisas de satisfação nos 1º e 2º trimestres, devido às restrições da Covid-19.

Analisando os quadros trimestrais de avaliação, observa-se que não há um padrão temporal definido — ou seja, nenhum período apresenta sistematicamente avaliações melhores do que outro. As variações observadas parecem estar mais relacionadas ao número de apresentações realizadas e, sobretudo, às características específicas dos próprios espetáculos propostos.

Já ao se observar a série histórica, observa-se que 2025 foi o primeiro ano em que o resultado final ultrapassa a barreira de 80 pontos no NPS anual, apresentando o melhor resultado da série histórica. De uma maneira geral, percebe-se a constância da satisfação

geral do público, no que diz respeito aos espetáculos apresentados no Theatro Municipal, com exceção do resultado apresentado em 2024.

Nesse sentido, é possível afirmar que os resultados demonstram a solidez da qualidade e aprovação, por parte do público, dos espetáculos apresentados pelos Corpos Artísticos do Theatro Municipal ao longo desse período.

No que tange os Corpos Artísticos, o gráfico abaixo ilustra os dados comparativos do NPS anual de 2021 a 2025, usando como referência a zona de excelência.

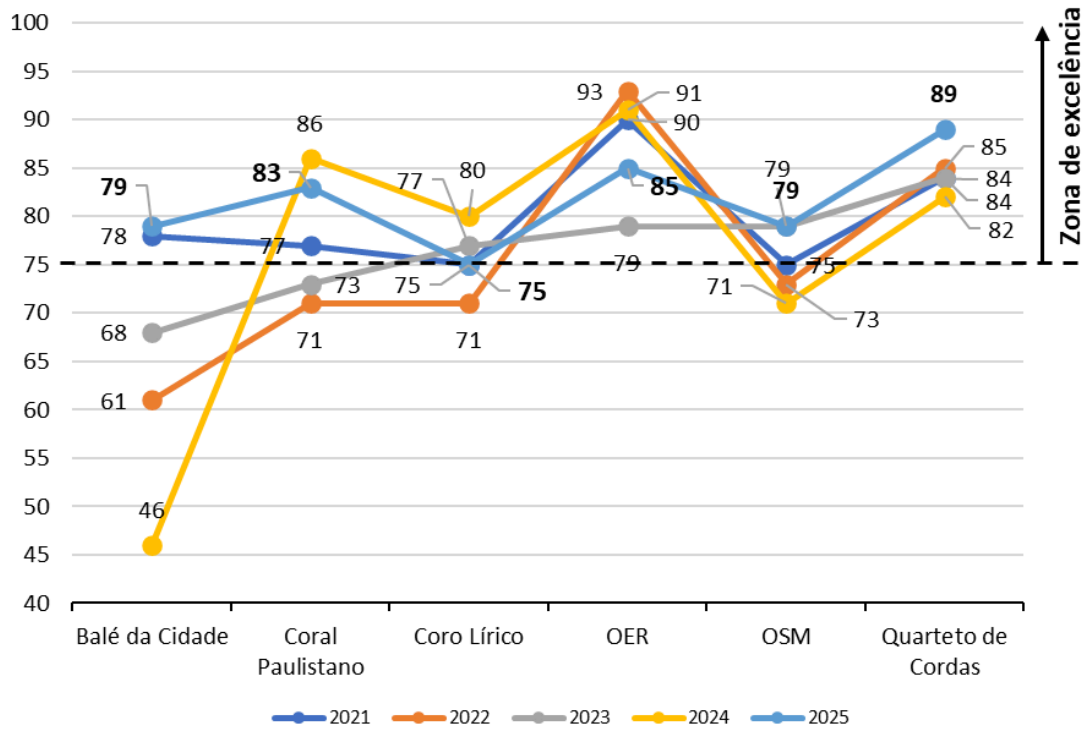

Na comparação anual dos Corpos Artísticos, é possível afirmar que o Balé da Cidade e o Quarteto de Cordas apresentaram os seus melhores índices nos últimos 5 anos, sendo que o Balé apresentou um índice 33 pontos acima do apresentado em 2024 (79 e 46, respectivamente). Já a OSM igualou o seu melhor índice (79 pontos), que foi em 2023. O Coral Paulistano esteve com índice próximo ao do ano anterior, que foram 83 e 86, respectivamente. O Coro Lírico e a OER, estiveram cerca de 5 pontos abaixo de seus resultados apresentados no ano anterior, contudo, mantendo-se ambos na zona de excelência.

Os resultados apresentados pelos corpos artísticos em 2025 demonstram um avanço em relação aos demais anos anteriores, na qual todos eles apresentaram um nível de satisfação de público que os situam na zona de excelência, com dois deles atingindo o índice estabelecido pela meta em contrato de gestão (OER e Quarteto de Cordas).

Indicador 18.2: Percentual de ingressos gratuitos por apresentação

Metodologia de Mensuração: Quantidade de ingressos gratuitos/quantidade de ingressos emitidos *100, comprovado por meio de bilheteria, borderôs, listas de presença, fotos e/ou material de divulgação

Período Avaliatório	Previsão anual	Realizado anual	ICM
1º de janeiro a 31 de dezembro de 2025	15%	17%	112%

Informações relevantes acerca da execução do Indicador no período avaliatório

Resultados Parciais			
1º Trimestre	**2º Trimestre**	**3º Trimestre**	**4º Trimestre**
18%	17%	15%	20%

O índice de gratuidade nas apresentações realizadas nos espaços do Complexo Theatro Municipal foi de 17%, superando a meta estabelecida para o período.

Para o cálculo deste indicador são considerados os ingressos gratuitos direcionados para responsabilidade social, em concertos gratuitos ou não, realizados no Complexo Theatro Municipal. Tomam-se então a quantidade de público presente com ingresso de responsabilidade social e divide-se pelo público presente das apresentações. Apresentamos os dados abertos que levam ao cálculo na tabela a seguir.

Corpo Artístico	Nome Atividade/Programa	Data	Hora	Atividade Gratuita	Local	Emitidos	Presentes
OSM	Concerto | Viva São Paulo	24/01/2025	20:00:00	Não	TM - Sala de Espetáculos	215	116
OSM	Concerto | Viva São Paulo	25/01/2025	17:00:00	Não	TM - Sala de Espetáculos	216	216
Não se aplica	Lavagem da Escadaria	25/01/2025	11:00:00	Sim	TM - Salão Nobre, TM - Escadaria Interna/Saguão	0	0
OER, Coral Paulistano	Concerto | Jornadas	26/01/2025	11:00:00	Não	TM - Sala de Espetáculos	211	187

Corpo Artístico	Nome Atividade/Programa	Data	Hora	Atividade Gratuita	Local	Emitidos	Presentes
Coral Paulistano	WHITACRE: O VÉU SAGRADO	13/02/2025	20:00:00	Não	PA - Sala do Conservatório	8	3
Coral Paulistano	WHITACRE: O VÉU SAGRADO	14/02/2025	20:00:00	Não	PA - Sala do Conservatório	24	9
OSM, Coro Lírico	Ópera | IL Guarany – O Guarani, de Carlos Gomes	15/02/2025	17:00:00	Não	TM - Sala de Espetáculos	264	199
OSM, Coro Lírico	Ópera | IL Guarany – O Guarani, de Carlos Gomes	16/02/2025	17:00:00	Não	TM - Sala de Espetáculos	288	288
OSM, Coro Lírico	Ópera | IL Guarany – O Guarani, de Carlos Gomes	18/02/2025	20:00:00	Não	TM - Sala de Espetáculos	274	256

THEATRO MUNICIPAL

Corpo Artístico	Nome Atividade/Programa	Data	Hora	Atividade Gratuita	Local	Emitidos	Presentes
OSM, Coro Lírico	Ópera | IL Guarany – O Guarani, de Carlos Gomes	19/02/2025	20:00:00	Não	TM - Sala de Espetáculos	288	288
Quarteto de Cordas	Concerto | Conexões Musicais	20/02/2025	20:00:00	Não	PA - Sala do Conservatório	30	10
OSM, Coro Lírico	Ópera | IL Guarany – O Guarani, de Carlos Gomes	21/02/2025	20:00:00	Não	TM - Sala de Espetáculos	283	283
OSM, Coro Lírico	Ópera | IL Guarany – O Guarani, de Carlos Gomes	24/02/2025	20:00:00	Não	TM - Sala de Espetáculos	288	277
OSM, Coro Lírico	Ópera | IL Guarany – O Guarani, de Carlos Gomes	25/02/2025	20:00:00	Não	TM - Sala de Espetáculos	286	286

Corpo Artístico	Nome Atividade/Programa	Data	Hora	Atividade Gratuita	Local	Emitidos	Presentes
Quarteto de Cordas	QC 2 - AS MUSICOTECAS DO MÁRIO	06/03/2025	20:00:00	Não	PA - Sala do Conservatório	30	30
OSM, Coral Paulistano	REQUIEM SP	14/03/2025	20:00:00	Não	TM - Sala de Espetáculos	255	254
OSM, Coral Paulistano	REQUIEM SP	15/03/2025	17:00:00	Não	TM - Sala de Espetáculos	254	254
Não se aplica	PE 1 - LANÇAMENTO DOS LIVROS A FLORESTA DE CRISTAL E A CHUVA DESMANCHA TODOS	15/03/2025	14:00:00	Sim	PA - Sala do Conservatório	0	0

Corpo Artístico	Nome Atividade/Programa	Data	Hora	Atividade Gratuita	Local	Emitidos	Presentes
Não se aplica	GAIVOTA	15/03/2025	18:00:00	Não	TM - Cúpula	17	17
Não se aplica	GAIVOTA	16/03/2025	18:00:00	Não	TM - Cúpula	17	17
Não se aplica	GAIVOTA	17/03/2025	19:00:00	Não	TM - Cúpula	17	17
Não se aplica	GAIVOTA	18/03/2025	19:00:00	Não	TM - Cúpula	17	17
OSM, Coral Paulistano	REQUIEM SP	19/03/2025	20:00:00	Não	TM - Sala de Espetáculos	253	205
OSM, Coral Paulistano	REQUIEM SP	20/03/2025	20:00:00	Não	TM - Sala de Espetáculos	288	267
Quarteto de Cordas	QC 3 - QUARTETO CONVIDA TRIO CORRENTE	20/03/2025	20:00:00	Não	PA - Sala do Conservatório	25	25

Corpo Artístico	Nome Atividade/Programa	Data	Hora	Atividade Gratuita	Local	Emitidos	Presentes
OSM, Coral Paulistano	REQUIEM SP	22/03/2025	17:00:00	Não	TM - Sala de Espetáculos	288	288
OSM, Coral Paulistano	REQUIEM SP	23/03/2025	17:00:00	Não	TM - Sala de Espetáculos	261	220
Não se aplica	CHORO DA LESTE	25/03/2025	20:00:00	Sim	TM - Salão Nobre	0	0
Não se aplica	ENCONTRO COM O ACERVO: A COLEÇÃO MUSICOGRÁFICA DO CONSERVATÓRIO DRAMÁTICO E MUSICAL DE SÃO PAULO	27/03/2025	19:00:00	Sim	PA - Sala do Conservatório	0	0

Corpo Artístico	Nome Atividade/Programa	Data	Hora	Atividade Gratuita	Local	Emitidos	Presentes
OER	OSM 2 + OER 2 - LENINGRADO	28/03/2025	20:00:00	Não	TM - Sala de Espetáculos	207	179
OER	OSM 2 + OER 2 - LENINGRADO	29/03/2025	17:00:00	Não	TM - Sala de Espetáculos	198	198
OER	OSM 2 + OER 2 - LENINGRADO	30/03/2025	11:00:00	Não	TM - Sala de Espetáculos	216	206
Quarteto de Cordas	Concerto | Danças	03/04/2025	20:00:00	Não	PA - Sala do Conservatório	21	11
Coral Paulistano	Concerto | Clamor Pela Paz	04/04/2025	20:00:00	Não	TM - Sala de Espetáculos	199	162
Coral Paulistano	Concerto | Clamor Pela Paz	05/04/2025	17:00:00	Não	TM - Sala de Espetáculos	216	213

Corpo Artístico	Nome Atividade/Programa	Data	Hora	Atividade Gratuita	Local	Emitidos	Presentes
Não se aplica	Show | João Pernambuco – Coração do Violão	06/04/2025	17:00:00	Sim	TM - Sala de Espetáculos	1221	0
Balé da Cidade	Abril Pra Dança – Visita Guiada: Uma Experiência Imersiva	08/04/2025	09:00:00	Sim	PA - Prédio dos Corpos Artísticos	0	0
OER	Concerto | Camerata – Solos Insólitos	11/04/2025	19:00:00	Não	PA - Sala do Conservatório	20	20
OSM	Concerto | Harmonias Celestiais	11/04/2025	20:00:00	Não	TM - Sala de Espetáculos	195	142

Corpo Artístico	Nome Atividade/Programa	Data	Hora	Atividade Gratuita	Local	Emitidos	Presentes
OSM	Concerto | Harmonias Celestiais	12/04/2025	17:00:00	Não	TM - Sala de Espetáculos	216	200
Coro Lírico	Concerto | Matinais Líricas: Aniversário Shell	13/04/2025	11:00:00	Sim	TM - Salão Nobre	0	0
Balé da Cidade	BCSP - ABRIL PRA DANÇA - VISITA GUIADA: UMA EXPERIÊNCIA IMERSIVA	15/04/2025	09:00:00	Sim	PA - Prédio dos Corpos Artísticos	0	0
Quarteto de Cordas	Concerto | Quarteto Convida Paulo Braga	17/04/2025	20:00:00	Não	PA - Sala do Conservatório	10	10

Corpo Artístico	Nome Atividade/Programa	Data	Hora	Atividade Gratuita	Local	Emitidos	Presentes
Balé da Cidade	BCSP - ABRIL PRA DANÇA - VISITA GUIADA: UMA EXPERIÊNCIA IMERSIVA	22/04/2025	09:00:00	Sim	PA - Prédio dos Corpos Artísticos	0	0
Balé da Cidade	BCSP - ABRIL PRA DANÇA - VISITA GUIADA: UMA EXPERIÊNCIA IMERSIVA	29/04/2025	09:00:00	Sim	PA - Prédio dos Corpos Artísticos	0	0
OSM, Coro Lírico	Ópera | Don Giovanni, de Wolfgang Amadeus Mozart	02/05/2025	20:00:00	Não	TM - Sala de Espetáculos	283	240

Corpo Artístico	Nome Atividade/Programa	Data	Hora	Atividade Gratuita	Local	Emitidos	Presentes
OSM, Coro Lírico	Ópera | Don Giovanni, de Wolfgang Amadeus Mozart	03/05/2025	17:00:00	Não	TM - Sala de Espetáculos	296	289
OSM, Coro Lírico	Ópera | Don Giovanni, de Wolfgang Amadeus Mozart	04/05/2025	17:00:00	Não	TM - Sala de Espetáculos	298	227
Balé da Cidade	Abril Pra Dança – Visita Guiada: Uma Experiência Imersiva	06/05/2025	09:00:00	Sim	PA - Prédio dos Corpos Artísticos	0	0
OSM, Coro Lírico	Ópera | Don Giovanni, de	06/05/2025	20:00:00	Não	TM - Sala de Espetáculos	260	195

Corpo Artístico	Nome Atividade/Programa	Data	Hora	Atividade Gratuita	Local	Emitidos	Presentes
	Wolfgang Amadeus Mozart						
OSM, Coro Lírico	Ópera | Don Giovanni, de Wolfgang Amadeus Mozart	07/05/2025	20:00:00	Não	TM - Sala de Espetáculos	288	267
Quarteto de Cordas	Concerto Quarteto Toca Caíto Marcondes	08/05/2025	20:00:00	Não	PA - Sala do Conservatório	30	13
OSM, Coro Lírico	Ópera | Don Giovanni, de Wolfgang Amadeus Mozart	09/05/2025	20:00:00	Não	TM - Sala de Espetáculos	288	262

Corpo Artístico	Nome Atividade/Programa	Data	Hora	Atividade Gratuita	Local	Emitidos	Presentes
OSM, Coro Lírico	Ópera | Don Giovanni, de Wolfgang Amadeus Mozart	10/05/2025	17:00:00	Não	TM - Sala de Espetáculos	281	266
Balé da Cidade	Abril Pra Dança – Visita Guiada: Uma Experiência Imersiva	13/05/2025	09:00:00	Sim	PA - Prédio dos Corpos Artísticos	0	0
Balé da Cidade	Balé da Cidade – Ensaios Expandidos	14/05/2025	11:00:00	Sim	PA - Prédio dos Corpos Artísticos	0	0
OSM, Coral Paulistano	Concerto | Tributo ao Secos & Molhados	16/05/2025	20:00:00	Não	TM - Sala de Espetáculos	211	186

THEATRO MUNICIPAL

Corpo Artístico	Nome Atividade/Programa	Data	Hora	Atividade Gratuita	Local	Emitidos	Presentes
OSM, Coral Paulistano	Concerto | Tributo ao Secos & Molhados	17/05/2025	17:00:00	Não	TM - Sala de Espetáculos	199	162
OER	Concerto Ouvir as Cores: 100 anos de Física Quântica	18/05/2025	11:00:00	Não	TM - Sala de Espetáculos	203	156
Quarteto de Cordas	Concerto Quarteto Toca Proveta	22/05/2025	20:00:00	Não	PA - Sala do Conservatório	30	30
Balé da Cidade	Dança | tão carne quanto pedra e BOCA ABISSAL	23/05/2025	20:00:00	Não	TM - Sala de Espetáculos	260	191
Balé da Cidade	Dança | tão carne quanto pedra e BOCA ABISSAL	24/05/2025	17:00:00	Não	TM - Sala de Espetáculos	248	178

Corpo Artístico	Nome Atividade/Programa	Data	Hora	Atividade Gratuita	Local	Emitidos	Presentes
Balé da Cidade	Dança | tão carne quanto pedra e BOCA ABISSAL - VIRADA CULTURAL	25/05/2025	17:00:00	Não	TM - Sala de Espetáculos	0	0
Balé da Cidade	Dança | tão carne quanto pedra e BOCA ABISSAL	28/05/2025	20:00:00	Não	TM - Sala de Espetáculos	288	239
Balé da Cidade	Dança | tão carne quanto pedra e BOCA ABISSAL	31/05/2025	17:00:00	Não	TM - Sala de Espetáculos	288	225
Balé da Cidade	Dança | tão carne quanto pedra e BOCA ABISSAL	01/06/2025	17:00:00	Não	TM - Sala de Espetáculos	257	202

THEATRO MUNICIPAL

Corpo Artístico	Nome Atividade/Programa	Data	Hora	Atividade Gratuita	Local	Emitidos	Presentes
Não se aplica	Teatro | Mãos Trêmulas	05/06/2025	19:00:00	Não	CT - Central Técnica Chico Giacchieri	12	0
Não se aplica	Teatro | Mãos Trêmulas	06/06/2025	19:00:00	Não	CT - Central Técnica Chico Giacchieri	12	12
OSM, Coral Paulistano, Coro Lírico	Concerto | War Requiem	06/06/2025	20:00:00	Não	TM - Sala de Espetáculos	217	184
OSM, Coral Paulistano, Coro Lírico	Concerto | War Requiem	07/06/2025	17:00:00	Não	TM - Sala de Espetáculos	203	170
Quarteto de Cordas	Concerto | Serestas	12/06/2025	20:00:00	Não	PA - Sala do Conservatório	20	11

Corpo Artístico	Nome Atividade/Programa	Data	Hora	Atividade Gratuita	Local	Emitidos	Presentes
OSM	Concerto | Entre-Eras: Price e Chopin	13/06/2025	20:00:00	Não	TM - Sala de Espetáculos	177	128
OSM	Concerto | Entre-Eras: Price e Chopin	14/06/2025	17:00:00	Não	TM - Sala de Espetáculos	188	130
Não se aplica	PE 4 - SOM NA RURAL	14/06/2025	12:30:00	Sim	TM - Escadaria Externa	0	0
OER	Concerto | Aniversário de 35 Anos da Orquestra Experimental de Repertório	15/06/2025	11:00:00	Não	TM - Sala de Espetáculos	216	126

Corpo Artístico	Nome Atividade/Programa	Data	Hora	Atividade Gratuita	Local	Emitidos	Presentes
OSM, Coral Paulistano	Concerto | Mahler: Ode à Natureza	20/06/2025	20:00:00	Não	TM - Sala de Espetáculos	194	117
OSM, Coral Paulistano	Concerto | Mahler: Ode à Natureza	21/06/2025	17:00:00	Não	TM - Sala de Espetáculos	174	152
Coro Lírico	Concerto | Oferecimento Shell: Coro Lírico Municipal Canta Rossini	22/06/2025	11:00:00	Sim	TM - Sala de Espetáculos	0	0
Quarteto de Cordas	Concerto | Quarteto convida grupo Pau Brasil	26/06/2025	20:00:00	Não	PA - Sala do Conservatório	30	27

Corpo Artístico	Nome Atividade/Programa	Data	Hora	Atividade Gratuita	Local	Emitidos	Presentes
OER	Ópera Fora da Caixa | O Afiador de Facas, de Piero Schlochauer	27/06/2025	19:00:00	Não	CT - Central Técnica Chico Giacchieri	18	9
OER	Ópera Fora da Caixa | O Afiador de Facas, de Piero Schlochauer	28/06/2025	17:00:00	Não	CT - Central Técnica Chico Giacchieri	18	2
OER	Ópera Fora da Caixa | O Afiador de Facas, de Piero Schlochauer	29/06/2025	17:00:00	Não	CT - Central Técnica Chico Giacchieri	18	0
OER	Ópera Fora da Caixa | O Afiador de	03/07/2025	19:00:00	Não	CT - Central Técnica Chico Giacchieri	18	0

Corpo Artístico	Nome Atividade/Programa	Data	Hora	Atividade Gratuita	Local	Emitidos	Presentes
	Facas, de Piero Schlochauer						
OER	Ópera Fora da Caixa | O Afiador de Facas, de Piero Schlochauer	04/07/2025	19:00:00	Não	CT - Central Técnica Chico Giacchieri	18	16
OER	Ópera Fora da Caixa | O Afiador de Facas, de Piero Schlochauer	05/07/2025	17:00:00	Não	CT - Central Técnica Chico Giacchieri	18	8
Não se aplica	Ato Solene | Movimento Negro Unificado	07/07/2025	18:00:00	Sim	TM - Salão Nobre, TM - Escadaria Interna/Saguão, TM - Escadaria Externa	0	0

Corpo Artístico	Nome Atividade/Programa	Data	Hora	Atividade Gratuita	Local	Emitidos	Presentes
OSM, Coro Lírico	Óperas Double Bill | Le Villi – As Fadas, de Giacomo Puccini e Friedenstag – Dia de Paz, de Richard Strauss	19/07/2025	17:00:00	Não	TM - Sala de Espetáculos	276	211
OSM, Coro Lírico	Óperas Double Bill | Le Villi – As Fadas, de Giacomo Puccini e Friedenstag – Dia de Paz, de Richard Strauss	20/07/2025	17:00:00	Não	TM - Sala de Espetáculos	288	216

Corpo Artístico	Nome Atividade/Programa	Data	Hora	Atividade Gratuita	Local	Emitidos	Presentes
OSM, Coro Lírico	Óperas Double Bill | Le Villi – As Fadas, de Giacomo Puccini e Friedenstag – Dia de Paz, de Richard Strauss	22/07/2025	20:00:00	Não	TM - Sala de Espetáculos	214	166
OSM, Coro Lírico	Óperas Double Bill | Le Villi – As Fadas, de Giacomo Puccini e Friedenstag – Dia de Paz, de Richard Strauss	23/07/2025	20:00:00	Não	TM - Sala de Espetáculos	171	148

Corpo Artístico	Nome Atividade/Programa	Data	Hora	Atividade Gratuita	Local	Emitidos	Presentes
OSM, Coro Lírico	Óperas Double Bill | Le Villi – As Fadas, de Giacomo Puccini e Friedenstag – Dia de Paz, de Richard Strauss	25/07/2025	20:00:00	Não	TM - Sala de Espetáculos	260	198
OSM, Coro Lírico	Óperas Double Bill | Le Villi – As Fadas, de Giacomo Puccini e Friedenstag – Dia de Paz, de Richard Strauss	26/07/2025	17:00:00	Não	TM - Sala de Espetáculos	286	205

Corpo Artístico	Nome Atividade/Programa	Data	Hora	Atividade Gratuita	Local	Emitidos	Presentes
OSM, Coro Lírico	Óperas Double Bill | Le Villi – As Fadas, de Giacomo Puccini e Friedenstag – Dia de Paz, de Richard Strauss	27/07/2025	17:00:00	Não	TM - Sala de Espetáculos	268	191
OSM	Concerto de Premiação do 4º Concurso Joaquina Lapinha	31/07/2025	20:00:00	Sim	TM - Sala de Espetáculos	0	0
Não se aplica	Teatro no Theatro | O Céu da Língua	02/08/2025	17:00:00	Não	TM - Sala de Espetáculos	216	201
Não se aplica	Teatro no Theatro | O Céu da Língua	02/08/2025	20:00:00	Não	TM - Sala de Espetáculos	216	186

Corpo Artístico	Nome Atividade/Programa	Data	Hora	Atividade Gratuita	Local	Emitidos	Presentes
OER	Concerto | Rapsódia Boêmia	03/08/2025	11:00:00	Não	TM - Sala de Espetáculos	214	145
Coral Paulistano	Concerto | Spirituals	05/08/2025	20:00:00	Não	TM - Sala de Espetáculos	199	153
Balé da Cidade	Ensaio | Quase em Cena	05/08/2025	11:00:00	Sim	PA - Prédio dos Corpos Artísticos	0	32
Balé da Cidade	Ensaio | Quase em Cena	06/08/2025	11:00:00	Sim	PA - Prédio dos Corpos Artísticos	0	35
Balé da Cidade	Encontro | Ensaios Expandidos	07/08/2025	11:00:00	Sim	PA - Prédio dos Corpos Artísticos	0	32
Quarteto de Cordas	Concerto | Identidade Brasileira	07/08/2025	20:00:00	Não	PA - Sala do Conservatório	26	11

Corpo Artístico	Nome Atividade/Programa	Data	Hora	Atividade Gratuita	Local	Emitidos	Presentes
Balé da Cidade	Ensaio | Quase em Cena	08/08/2025	11:00:00	Sim	PA - Prédio dos Corpos Artísticos	0	43
OSM, Balé da Cidade	Dança | BIOGLOMERATA e Fôlego	14/08/2025	20:00:00	Não	TM - Sala de Espetáculos	178	130
OSM, Balé da Cidade	Dança | BIOGLOMERATA e Fôlego	15/08/2025	20:00:00	Não	TM - Sala de Espetáculos	260	162
OSM, Balé da Cidade	Dança | BIOGLOMERATA e Fôlego	16/08/2025	17:00:00	Não	TM - Sala de Espetáculos	249	194
OSM, Balé da Cidade	Dança | BIOGLOMERATA e Fôlego	17/08/2025	17:00:00	Não	TM - Sala de Espetáculos	274	183

Corpo Artístico	Nome Atividade/Programa	Data	Hora	Atividade Gratuita	Local	Emitidos	Presentes
Não se aplica	Circo | SESC Festival Internacional Circos – Ponto de Partida: Travessia	18/08/2025	12:00:00	Sim	TM - Varanda Lateral do Salão Nobre	0	0
Não se aplica	Circo | SESC Festival Internacional Circos – Ponto de Partida: Travessia	18/08/2025	16:30:00	Sim	TM - Varanda Lateral do Salão Nobre	0	0
Não se aplica	Circo | SESC Festival Internacional Circos – Ponto de Partida: Travessia	19/08/2025	12:00:00	Sim	TM - Varanda Lateral do Salão Nobre	0	0

Corpo Artístico	Nome Atividade/Programa	Data	Hora	Atividade Gratuita	Local	Emitidos	Presentes
Não se aplica	Circo | SESC Festival Internacional Circos – Ponto de Partida: Travessia	19/08/2025	16:30:00	Sim	TM - Varanda Lateral do Salão Nobre	0	0
Quarteto de Cordas	Concerto | Quarteto convida Ricardo Herz	21/08/2025	20:00:00	Não	PA - Sala do Conservatório	20	9
OSM, Coro Lírico	Concerto | Alexander Nevsky	22/08/2025	20:00:00	Não	TM - Sala de Espetáculos	194	128
OSM, Coro Lírico	Concerto | Alexander Nevsky	23/08/2025	17:00:00	Não	TM - Sala de Espetáculos	202	137
OER	Concerto | Narrativas Sonoras	24/08/2025	11:00:00	Não	TM - Sala de Espetáculos	201	108

Corpo Artístico	Nome Atividade/Programa	Data	Hora	Atividade Gratuita	Local	Emitidos	Presentes
Não se aplica	Concerto | Gala Opera	24/08/2025	17:00:00	Sim	TM - Sala de Espetáculos	742	543
OSM	Concerto Didático | Cores e Danças	27/08/2025	16:00:00	Sim	PA - Sala do Conservatório	128	128
OSM	Concerto Didático | Cores e Danças	28/08/2025	16:00:00	Sim	PA - Sala do Conservatório	88	88
Coral Paulistano	Concerto | Cantos Franceses	28/08/2025	20:00:00	Não	TM - Salão Nobre	24	16
Não se aplica	Experiência imersiva | OPERA MACCHINA	28/08/2025	20:00:00	Não	CT - Central Técnica Chico Giacchieri	29	29

Corpo Artístico	Nome Atividade/Programa	Data	Hora	Atividade Gratuita	Local	Emitidos	Presentes
Não se aplica	Experiência imersiva | OPERA MACCHINA	29/08/2025	20:00:00	Não	CT - Central Técnica Chico Giacchieri	22	22
Não se aplica	Experiência imersiva | OPERA MACCHINA	30/08/2025	18:00:00	Não	CT - Central Técnica Chico Giacchieri	22	12
Não se aplica	Experiência imersiva | OPERA MACCHINA	30/08/2025	20:00:00	Não	CT - Central Técnica Chico Giacchieri	22	21
Não se aplica	Experiência imersiva | OPERA MACCHINA	31/08/2025	18:00:00	Não	CT - Central Técnica Chico Giacchieri	22	7

Corpo Artístico	Nome Atividade/Programa	Data	Hora	Atividade Gratuita	Local	Emitidos	Presentes
Não se aplica	Experiência imersiva | OPERA MACCHINA	31/08/2025	20:00:00	Não	CT - Central Técnica Chico Giacchieri	22	6
Quarteto de Cordas	Texturas Brasileiras	04/09/2025	20:00:00	Não	PA - Sala do Conservatório	25	9
Balé da Cidade	Quase em Cena	10/09/2025	10:30:00	Sim	PA - Prédio dos Corpos Artísticos	0	50
Balé da Cidade	Quase em Cena	12/09/2025	10:30:00	Sim	PA - Prédio dos Corpos Artísticos	0	46
OER	Camerata – Reflexos de Fidelio	12/09/2025	19:00:00	Não	PA - Sala do Conservatório	25	7
Quarteto de Cordas	Schubertiades	18/09/2025	20:00:00	Não	PA - Sala do Conservatório	30	29

Corpo Artístico	Nome Atividade/Programa	Data	Hora	Atividade Gratuita	Local	Emitidos	Presentes
Não se aplica	Abram Alas + Fórum de Mulheres Ópera Latinoamérica (OLA)	19/09/2025	17:30:00	Sim	TM - Salão Nobre	0	56
OSM	Porgy and Bess, de George Gershwin	19/09/2025	20:00:00	Não	TM - Sala de Espetáculos	288	197
Não se aplica	Abram Alas + Fórum de Mulheres Ópera Latinoamérica (OLA)	20/09/2025	10:00:00	Sim	PA - Prédio dos Corpos Artísticos	0	35
Não se aplica	Abram Alas + Fórum de Mulheres Ópera	20/09/2025	11:30:00	Sim	PA - Prédio dos Corpos Artísticos	0	35

Corpo Artístico	Nome Atividade/Programa	Data	Hora	Atividade Gratuita	Local	Emitidos	Presentes
	Latinoamérica (OLA)						
Não se aplica	Abram Alas + Fórum de Mulheres Ópera Latinoamérica (OLA)	20/09/2025	14:30:00	Sim	PA - Prédio dos Corpos Artísticos	0	46
Não se aplica	Abram Alas + Fórum de Mulheres Ópera Latinoamérica (OLA)	20/09/2025	15:45:00	Sim	PA - Prédio dos Corpos Artísticos	0	14
Não se aplica	Abram Alas + Fórum de Mulheres Ópera	20/09/2025	15:45:00	Sim	PA - Prédio dos Corpos Artísticos	0	13

Corpo Artístico	Nome Atividade/Programa	Data	Hora	Atividade Gratuita	Local	Emitidos	Presentes
	Latinoamérica (OLA)						
Não se aplica	Abram Alas + Fórum de Mulheres Ópera Latinoamérica (OLA)	20/09/2025	17:00:00	Sim	PA - Prédio dos Corpos Artísticos	0	11
OSM	Porgy and Bess, de George Gershwin	20/09/2025	17:00:00	Não	TM - Sala de Espetáculos	288	255
Não se aplica	Abram Alas + Fórum de Mulheres Ópera Latinoamérica (OLA)	21/09/2025	09:30:00	Sim	TM - Salão Nobre	0	8

Corpo Artístico	Nome Atividade/Programa	Data	Hora	Atividade Gratuita	Local	Emitidos	Presentes
Não se aplica	Abram Alas + Fórum de Mulheres Ópera Latinoamérica (OLA)	21/09/2025	10:00:00	Sim	TM - Salão Nobre	0	38
Não se aplica	Abram Alas + Fórum de Mulheres Ópera Latinoamérica (OLA)	21/09/2025	11:30:00	Sim	TM - Salão Nobre	0	27
Não se aplica	Abram Alas + Fórum de Mulheres Ópera Latinoamérica (OLA)	21/09/2025	11:30:00	Sim	TM - Cúpula	0	11

Corpo Artístico	Nome Atividade/Programa	Data	Hora	Atividade Gratuita	Local	Emitidos	Presentes
Não se aplica	Abram Alas + Fórum de Mulheres Ópera Latinoamérica (OLA)	21/09/2025	14:00:00	Sim	TM - Salão Nobre	0	45
Não se aplica	Abram Alas + Fórum de Mulheres Ópera Latinoamérica (OLA)	21/09/2025	14:15:00	Sim	TM - Salão Nobre	0	45
Não se aplica	Abram Alas + Fórum de Mulheres Ópera Latinoamérica (OLA)	21/09/2025	16:00:00	Sim	TM - Salão Nobre	0	47

Corpo Artístico	Nome Atividade/Programa	Data	Hora	Atividade Gratuita	Local	Emitidos	Presentes
OSM	Porgy and Bess, de George Gershwin	21/09/2025	17:00:00	Não	TM - Sala de Espetáculos	288	215
OSM	Porgy and Bess, de George Gershwin	23/09/2025	20:00:00	Não	TM - Sala de Espetáculos	266	161
OSM	Porgy and Bess, de George Gershwin	24/09/2025	20:00:00	Não	TM - Sala de Espetáculos	290	245
OSM	Porgy and Bess, de George Gershwin	26/09/2025	20:00:00	Não	TM - Sala de Espetáculos	288	207
OSM	Porgy and Bess, de George Gershwin	27/09/2025	17:00:00	Não	TM - Sala de Espetáculos	288	251
OSM	Bizet e Seus Contemporâneos	03/10/2025	20:00:00	Não	TM - Sala de Espetáculos	216	177

Corpo Artístico	Nome Atividade/Programa	Data	Hora	Atividade Gratuita	Local	Emitidos	Presentes
OSM	Bizet e Seus Contemporâneos	04/10/2025	17:00:00	Não	TM - Sala de Espetáculos	215	185
Quarteto de Cordas	Encomendas	09/10/2025	20:00:00	Não	PA - Sala do Conservatório	30	26
OER	Semana da Criança: Ópera João e Maria (ensaio aberto)	10/10/2025	10:00:00	Sim	TM - Sala de Espetáculos	0	1052
OER	Semana da Criança: Ópera João e Maria	10/10/2025	20:00:00	Não	TM - Sala de Espetáculos	206	148
OER	Semana da Criança: Ópera João e Maria	11/10/2025	11:00:00	Não	TM - Sala de Espetáculos	214	182

Corpo Artístico	Nome Atividade/Programa	Data	Hora	Atividade Gratuita	Local	Emitidos	Presentes
OER	Semana da Criança: Ópera João e Maria	11/10/2025	17:00:00	Não	TM - Sala de Espetáculos	216	173
OER	Semana da Criança: Ópera João e Maria	12/10/2025	11:00:00	Não	TM - Sala de Espetáculos	216	173
OER	Semana da Criança: Ópera João e Maria	12/10/2025	17:00:00	Não	TM - Sala de Espetáculos	216	179
Coral Paulistano	Novas Sonoridades: Luz Eterna	16/10/2025	20:00:00	Não	PA - Sala do Conservatório	24	5
Quarteto de Cordas	Quarteto Toca Mehmari	23/10/2025	20:00:00	Não	PA - Sala do Conservatório	30	30

THEATRO MUNICIPAL

Corpo Artístico	Nome Atividade/Programa	Data	Hora	Atividade Gratuita	Local	Emitidos	Presentes
OSM, Coro Lírico	Macbeth, de Giuseppe Verdi	31/10/2025	20:00:00	Não	TM - Sala de Espetáculos	288	226
Não se aplica	Os Involuntários da Pátria – Ensaios de Antropologia II	18/10/2025	17:00:00	Sim	PA - Sala do Conservatório	0	100
OSM, Coro Lírico	Macbeth, de Giuseppe Verdi	01/11/2025	17:00:00	Não	TM - Sala de Espetáculos	279	249
OSM, Coro Lírico	Macbeth, de Giuseppe Verdi	04/11/2025	20:00:00	Não	TM - Sala de Espetáculos	283	250
OSM, Coro Lírico	Macbeth, de Giuseppe Verdi	05/11/2025	20:00:00	Não	TM - Sala de Espetáculos	288	191
Não se aplica	Quarteto Ensaio de Naipe	06/11/2025	20:00:00	Não	PA - Sala do Conservatório	22	19

THEATRO MUNICIPAL

Corpo Artístico	Nome Atividade/Programa	Data	Hora	Atividade Gratuita	Local	Emitidos	Presentes
OSM, Coro Lírico	Macbeth, de Giuseppe Verdi	07/11/2025	20:00:00	Não	TM - Sala de Espetáculos	288	261
OSM, Coro Lírico	Macbeth, de Giuseppe Verdi	08/11/2025	17:00:00	Não	TM - Sala de Espetáculos	248	221
OSM, Coro Lírico	Macbeth, de Giuseppe Verdi	09/11/2025	17:00:00	Não	TM - Sala de Espetáculos	285	190
Não se aplica	Césaire Mix-tape (ensaio aberto)	12/11/2025	20:00:00	Sim	CT - Central Técnica Chico Giacchieri	0	18
Quarteto de Cordas	Réquiem Sem Palavras	13/11/2025	20:00:00	Não	PA - Sala do Conservatório	30	20

Corpo Artístico	Nome Atividade/Programa	Data	Hora	Atividade Gratuita	Local	Emitidos	Presentes
Não se aplica	Césaire Mix-tape	14/11/2025	20:00:00	Não	CT - Central Técnica Chico Giacchieri	22	13
OSM	Scheherazade	14/11/2025	20:00:00	Não	TM - Sala de Espetáculos	216	159
OSM	Scheherazade	15/11/2025	17:00:00	Não	TM - Sala de Espetáculos	216	109
Não se aplica	Césaire Mix-tape	15/11/2025	17:00:00	Não	CT - Central Técnica Chico Giacchieri	22	13
Não se aplica	Césaire Mix-tape	15/11/2025	20:00:00	Não	CT - Central Técnica Chico Giacchieri	10	0

THEATRO MUNICIPAL

Corpo Artístico	Nome Atividade/Programa	Data	Hora	Atividade Gratuita	Local	Emitidos	Presentes
Coro Lírico	Natal no Centro Criativo	15/11/2025	15:00:00	Sim	TM - Escadaria Interna/Saguão	0	120
Não se aplica	Césaire Mix-tape	16/11/2025	18:00:00	Não	CT - Central Técnica Chico Giacchieri	0	0
OER	Ricochetes	16/11/2025	11:00:00	Não	TM - Sala de Espetáculos	211	118
OSM	Oferecimento Shell: Concerto didático- Cores e danças	18/11/2025	16:00:00	Sim	PA - Sala do Conservatório	0	105
OSM	Oferecimento Shell: Concerto didático- Cores e danças	19/11/2025	16:00:00	Sim	PA - Sala do Conservatório	0	140

Corpo Artístico	Nome Atividade/Programa	Data	Hora	Atividade Gratuita	Local	Emitidos	Presentes
OER	Camerata da Orquestra Experimental de Repertório	21/11/2025	19:00:00	Sim	PA - Sala do Conservatório	0	136
Coral Paulistano	Les Indes Galantes, de Jean-Philippe Rameau	26/11/2025	20:00:00	Não	TM - Sala de Espetáculos	121	89
Quarteto de Cordas	340 anos de Bach, Scarlatti e Händel	27/11/2025	20:00:00	Não	PA - Sala do Conservatório	23	15
Coral Paulistano	Les Indes Galantes, de Jean-Philippe Rameau	27/11/2025	20:00:00	Não	TM - Sala de Espetáculos	217	132

Corpo Artístico	Nome Atividade/Programa	Data	Hora	Atividade Gratuita	Local	Emitidos	Presentes
Coral Paulistano	Les Indes Galantes, de Jean-Philippe Rameau	29/11/2025	17:00:00	Não	TM - Sala de Espetáculos	222	111
Não se aplica	Ópera Presente | Futuro	29/11/2025	10:00:00	Sim	TM - Salão Nobre	0	33
Coral Paulistano	Les Indes Galantes, de Jean-Philippe Rameau	30/11/2025	17:00:00	Não	TM - Sala de Espetáculos	275	188
Coral Paulistano	Les Indes Galantes, de Jean-Philippe Rameau	02/12/2025	20:00:00	Não	TM - Sala de Espetáculos	249	157
Balé da Cidade	Adeus, deus (Pré-estreia)	02/12/2025	20:00:00	Sim	PA - Prédio dos Corpos Artísticos	0	52

Corpo Artístico	Nome Atividade/Programa	Data	Hora	Atividade Gratuita	Local	Emitidos	Presentes
Coral Paulistano	Les Indes Galantes, de Jean-Philippe Rameau	03/12/2025	20:00:00	Não	TM - Sala de Espetáculos	236	172
Balé da Cidade	Adeus, deus (Pré-estreia)	03/12/2025	20:00:00	Sim	PA - Prédio dos Corpos Artísticos	0	42
Coral Paulistano	Les Indes Galantes, de Jean-Philippe Rameau	04/12/2025	20:00:00	Não	TM - Sala de Espetáculos	268	169
Balé da Cidade	Adeus, deus (Pré-estreia)	04/12/2025	20:00:00	Sim	PA - Prédio dos Corpos Artísticos	0	54
Balé da Cidade	Adeus, deus (Pré-estreia)	05/12/2025	20:00:00	Sim	PA - Prédio dos Corpos Artísticos	0	40

Corpo Artístico	Nome Atividade/Programa	Data	Hora	Atividade Gratuita	Local	Emitidos	Presentes
Não se aplica	Pequenas Óperas: Macbeth	06/12/2025	10:00:00	Sim	PA - Praça (Vão + Área Coberta)	0	82
Não se aplica	Cortejo das Cabeças Vestíveis	06/12/2025	15:00:00	Sim	PA - Praça (Vão + Área Coberta)	0	84
Não se aplica	Abertura da exposição “Entre Seres e Coisas”	06/12/2025	16:00:00	Sim	PA - Sala de Exposições	0	130
Balé da Cidade	Adeus, deus (Pré-estreia)	06/12/2025	17:00:00	Sim	PA - Prédio dos Corpos Artísticos	0	58
Balé da Cidade	Adeus, deus (Pré-estreia)	07/12/2025	17:00:00	Sim	PA - Prédio dos Corpos Artísticos	0	77
Balé da Cidade	Adeus, deus (Pré-estreia)	09/12/2025	20:00:00	Sim	PA - Prédio dos Corpos Artísticos	0	54

Corpo Artístico	Nome Atividade/Programa	Data	Hora	Atividade Gratuita	Local	Emitidos	Presentes
Balé da Cidade	Adeus, deus (Pré-estreia)	10/12/2025	20:00:00	Sim	PA - Prédio dos Corpos Artísticos	0	68
Balé da Cidade	Adeus, deus (Pré-estreia)	11/12/2025	20:00:00	Sim	PA - Prédio dos Corpos Artísticos	0	62
Quarteto de Cordas	Quarteto 90 anos: Estreias	11/12/2025	20:00:00	Não	PA - Sala do Conservatório	25	15
Balé da Cidade	Adeus, deus (Pré-estreia)	12/12/2025	20:00:00	Sim	PA - Prédio dos Corpos Artísticos	0	53
Não se aplica	Teatro no Theatro | Telúrica	12/12/2025	20:00:00	Não	TM - Cúpula	0	0
Não se aplica	Festival Novas Frequências – 15ª Edição	13/12/2025	18:00:00	Não	CT - Central Técnica Chico Giacchieri	26	25

Corpo Artístico	Nome Atividade/Programa	Data	Hora	Atividade Gratuita	Local	Emitidos	Presentes
Não se aplica	Teatro no Theatro | Telúrica	13/12/2025	18:00:00	Não	TM - Cúpula	19	16
Não se aplica	Teatro no Theatro | Telúrica	14/12/2025	18:00:00	Não	TM - Cúpula	19	13
Não se aplica	Teatro no Theatro | Telúrica	18/12/2025	19:30:00	Não	TM - Cúpula	0	0
OSM, Coral Paulistano, Coro Lírico	Missa Bernstein	19/12/2025	20:00:00	Não	TM - Sala de Espetáculos	206	166
OSM, Coral Paulistano, Coro Lírico	Missa Bernstein	20/12/2025	17:00:00	Não	TM - Sala de Espetáculos	186	148

Corpo Artístico	Nome Atividade/Programa	Data	Hora	Atividade Gratuita	Local	Emitidos	Presentes
OER	Paz na Terra: 190 anos de Saint-Saëns	21/12/2025	11:00:00	Não	TM - Sala de Espetáculos	199	171

THEATRO MUNICIPAL

COMPLEXO THEATRO MUNICIPAL

Indicador 19.1: Avaliação de desempenho das equipes técnica e administrativa

Metodologia de Mensuração: Avaliação semestral do corpo técnico, de produção e administrativo, realizada internamente, com metodologia a ser validada em conjunto com a FTMSP

Período Avaliatório	Previsão anual	Realizado anual	ICM
1º de janeiro a 31 de dezembro de 2025	01	01	100%

Informações relevantes acerca da execução do Indicador no período avaliatório

Resultados Parciais			
1º Trimestre	**2º Trimestre**	**3º Trimestre**	**4º Trimestre**
-	-	-	01

A Avaliação de Desempenho por Competências, realizada anualmente, foi aplicada aos colaboradores das áreas técnicas, administrativas e de produção do Complexo do Theatro Municipal de São Paulo, em consonância com o Contrato de Gestão nº 02/FTMSP/2021, no âmbito do Indicador 19.1

CONCEITO

A Avaliação de Desempenho é um processo contínuo de análise do desempenho profissional, realizado ao longo de um período determinado, fundamentado na observação e mensuração de competências comportamentais e técnicas. O processo tem como finalidade promover o desenvolvimento individual e coletivo, alinhando expectativas institucionais, resultados e comportamentos profissionais.

OBJETIVO

O principal objetivo da Avaliação de Desempenho é fomentar o desenvolvimento das pessoas e o aprimoramento contínuo das equipes. Por meio desse processo, é possível:

- Mensurar o desempenho ao longo do período avaliado;
- Identificar pontos fortes e oportunidades de melhoria;
- Mapear necessidades de capacitação e desenvolvimento;
- Subsidiar ações internas e programas de aprimoramento;
- Oferecer feedback estruturado, claro e construtivo aos colaboradores.

MÉTODO

O método adotado foi o de Avaliação de Desempenho por Competências, considerando três dimensões principais:

- Conhecimentos: saber teórico, conceitos, informações e experiências adquiridas;
- Habilidades: capacidade prática de aplicar conhecimentos, métodos e ferramentas (saber fazer);
- Atitudes: comportamentos, postura profissional, engajamento e formas de agir.

As competências esperadas para cada cargo estão descritas na matriz de competências e na matriz de avaliação, elaboradas pela área de Recursos Humanos.

ESTRUTURA DA AVALIAÇÃO

Foram avaliados os colaboradores com vínculo CLT, estagiários e aprendizes das áreas administrativas, técnicas e de produção, com mais de três meses de admissão, considerando o desempenho referente ao período avaliado.

Gestor avalia a equipe

O gestor imediato e, quando aplicável, o líder compartilhado realizaram a avaliação individual dos membros da equipe, com base nas competências essenciais esperadas para cada cargo, por meio do preenchimento do formulário de avaliação. Os resultados puderam ser discutidos com os colaboradores no momento do feedback, com o objetivo de reconhecer potencialidades, destacar competências consolidadas e apontar oportunidades de desenvolvimento.

Equipe avalia o gestor

Cada colaborador realizou a avaliação de seu gestor imediato e, quando aplicável, do líder compartilhado, considerando as competências exigidas para os cargos de liderança. Os formulários e critérios de avaliação foram disponibilizados pelo departamento de Recursos Humanos, responsável pela consolidação dos resultados e pela elaboração do relatório final, que servirá de base para o feedback institucional às lideranças.

Autoavaliação

Todos os colaboradores e lideranças realizaram a autoavaliação, etapa fundamental do processo, que possibilita a reflexão individual sobre o próprio desempenho, competências e comportamentos no ambiente de trabalho

PERÍODO DE AVALIAÇÃO

O período de avaliação compreendeu de 17 de novembro de 2025 a 15 de janeiro de 2026, referente ao desempenho do ano de 2025.

O encerramento da Avaliação e a realização dos feedbacks ocorrerão até 03 de março de 2026.

CAPACITAÇÃO

As equipes participaram de capacitação prévia, conduzida pela área de Recursos Humanos, com o objetivo de esclarecer a finalidade da Avaliação de Desempenho, orientar sobre o processo e alinhar expectativas.

Os gestores receberam materiais de apoio específicos para a condução dos feedbacks e para o acompanhamento do desenvolvimento de suas equipes. A área de Recursos Humanos permaneceu disponível para suporte durante todas as etapas do processo.

FERRAMENTA UTILIZADA

A Avaliação de Desempenho 2025 foi realizada por meio do software ImpulseUp, plataforma especializada em soluções de gestão de pessoas, voltada ao desenvolvimento, engajamento e alinhamento organizacional.

A ferramenta oferece funcionalidades para Avaliação de Desempenho, Metas e OKRs, Planos de Desenvolvimento Individual (PDI), Feedbacks, Reuniões e Pesquisas, contribuindo para o aprimoramento da performance institucional.

CRITÉRIOS DE AVALIAÇÃO

A avaliação foi realizada por meio de pontuação em escala de 1 a 10, conforme a frequência com que os comportamentos descritos são observados no ambiente de trabalho:

- 01 a 02 – Nunca: o comportamento não é observado;
- 03 a 04 – Raramente: o comportamento é observado poucas vezes;
- 05 a 06 – Às vezes: o comportamento ocorre de forma ocasional;
- 07 a 08 – Frequentemente: o comportamento é observado de forma consistente;
- 09 a 10 – Sempre: o comportamento é apresentado de forma constante e previsível.

As questões avaliativas foram elaboradas pela área de Recursos Humanos, considerando as especificidades de cada cargo e área de atuação, com campo destinado a observações e comentários adicionais.

FEEDBACK

O feedback é parte essencial e obrigatória do processo de Avaliação de Desempenho, constituindo-se como ferramenta de apoio à mudança de comportamentos, ao desenvolvimento de habilidades técnicas e à consolidação de práticas positivas. Ao final do processo avaliativo, os gestores deverão realizar feedbacks estruturados, claros e objetivos, orientados ao desenvolvimento profissional, ao alinhamento de expectativas e ao fortalecimento das equipes.

TREINAMENTO E ORIENTAÇÕES GERAIS

Com o objetivo de garantir a compreensão do processo e o correto preenchimento das avaliações, foi realizada capacitação prévia com gestores e colaboradores, conduzida pela área de Recursos Humanos. O treinamento abordou os conceitos da Avaliação de Desempenho 2025, os critérios de avaliação, o uso da plataforma ImpulseUp e as orientações práticas para o preenchimento das avaliações. O material completo do treinamento foi disponibilizado como documento de apoio e integra este relatório como anexo.

PONTUAÇÃO E PREMIAÇÃO POR DESEMPENHO

Como forma de reconhecimento e valorização dos profissionais com bom desempenho, foi estabelecida a seguinte relação entre pontuação final e concessão de dias de abono:

- Até 7,9 – 0 dias de abono
- 8,0 a 8,3 – 5 dias de abono
- 8,4 a 8,7 – 6 dias de abono
- 8,8 a 9,1 – 7 dias de abono

- 9,2 a 9,5 – 8 dias de abono
- 9,6 a 9,8 – 9 dias de abono
- 9,9 a 10 – 10 dias de abono

a) As folgas deverão ser agendadas em comum acordo com o(a) gestor(a), sem prejuízo às atividades do departamento.

b) Folgas de banco de horas, se houver, deverão ser utilizadas antes das folgas referentes à Avaliação de Desempenho.

c) Os dias de abono não são acumulativos e deverão ser usufruídos até 31/12/2026.

d) Os dias de abono não poderão ser convertidos em pagamento nem utilizados como compensação em aviso prévio, em caso de desligamento.

COMPETÊNCIAS AVALIADAS E QUESTÕES ORIENTADORAS

- Comunicação: Comunica-se com clareza, objetividade e empatia?
- Conhecimento Técnico: Demonstra domínio técnico e aplica seus conhecimentos adequadamente?
- Disciplina: Cumpre normas, procedimentos, prazos e orientações institucionais?
- Flexibilidade: Adapta-se a mudanças, demandas e novos desafios?
- Iniciativa: Demonstra proatividade e contribui com ideias e soluções?
- Organização: Planeja e executa suas atividades de forma organizada?
- Percepção de Problemas: Identifica riscos e oportunidades de melhoria?
- Trabalho em Equipe: Colabora com o grupo e contribui para um ambiente cooperativo?
- Liderança (quando aplicável): Orienta e apoia a equipe de forma clara e acessível?
- Visão Estratégica (quando aplicável): Planeja ações alinhadas aos objetivos institucionais?

ADESÃO

- 213 colaboradores receberam o link para realizar a Avaliação de Desempenho 2025.
- Até a data de emissão deste relatório (13/01/2026), a adesão ocorreu da seguinte forma:

  Autoavaliação: 174 colaboradores (81,69%) de adesão;

  Gestor avalia a equipe: 96 colaboradores (45,07%) de adesão.

Os dados demonstram um elevado nível de participação dos colaboradores na etapa de autoavaliação, bem como indicam avanço na adesão da etapa de avaliação do gestor, reforçando a importância do acompanhamento contínuo junto às lideranças até o encerramento do ciclo avaliativo.

RESULTADOS

A seguir, apresenta-se a média geral consolidada por departamento, referente à Avaliação de Desempenho 2025, organizada em ordem alfabética. Os resultados evidenciam elevado nível de desempenho, comprometimento e engajamento das equipes ao longo do período avaliado.

Departamento - Nota

ACERVO E PESQUISA - 9,65

ATENDIMENTO AO PÚBLICO - 9,34

BALÉ DA CIDADE DE SÃO PAULO - 9,60

BALÉ DA CIDADE DE SÃO PAULO – ADM - 9,83

BILHETERIA - 8,87

CAPTAÇÃO DE RECURSOS - 8,97

CENOTÉCNICA - 8,80

COMPRAS - 9,90

COMUNICAÇÃO - 8,85

CONTABILIDADE - 9,70

CONTROLADORIA - 8,60

CORAL LÍRICO – ADM - 10,00

CORAL PAULISTANO – ADM - 9,40

DIREÇÃO TÉCNICA - 8,92

EDUCAÇÃO - 9,20

FIGURINO - 9,00

FINANCEIRO - 8,50

FORMAÇÃO, ACERVO E MEMÓRIA - 10,00

ILUMINAÇÃO - 7,02

INFRAESTRUTURA E PATRIMÔNIO - 8,77

JURÍDICO - 8,55

LOGÍSTICA - 9,26

MUSICOTECA - 9,58

ORQUESTRA SINFÔNICA MUNICIPAL - 9,07

PARCERIAS E NEGÓCIOS - 8,57

PLANEJAMENTO E MONITORAMENTO - 9,75

PRODUÇÃO - 9,65

PROGRAMAÇÃO - 10,00

RECURSOS HUMANOS - 8,46

SONORIZAÇÃO - 9,90

SUPERINTENDÊNCIA GERAL - 8,90

A média geral das Avaliações de Desempenho do Complexo do Theatro Municipal de São Paulo, referente ao ano de 2025, foi de **9,15**.

Os valores correspondem à média consolidada por departamento, considerando os resultados individuais registrados na plataforma ImpulseUp, conforme os critérios definidos no processo de Avaliação de Desempenho 2025.

CONCLUSÃO

A Avaliação de Desempenho 2025 do Complexo do Theatro Municipal de São Paulo proporcionou informações relevantes sobre o desempenho das equipes, permitindo a identificação de pontos fortes e de oportunidades de desenvolvimento individual e coletivo. O processo contribuiu para o fortalecimento das competências essenciais e para o aprimoramento contínuo das práticas institucionais e da gestão de pessoas.

A média geral final de **9,15** evidencia o elevado nível de comprometimento, engajamento e profissionalismo dos colaboradores, refletindo a efetividade das ações adotadas ao longo do período avaliado e o alinhamento das equipes aos valores e objetivos do Complexo.

Será dada continuidade ao processo de feedback, acompanhamento e desenvolvimento, reforçando uma cultura de diálogo, aprendizado contínuo e melhoria permanente. O engajamento de gestores e colaboradores permanece fundamental para a consolidação de resultados cada vez mais expressivos e para a manutenção da excelência nas atividades desenvolvidas.

Indicador 20.1: Gestão do Acervo Theatro Municipal (partituras, livros, discos, figurinos e outros)

Metodologia de Mensuração: Realização [Inventário e/ou catalogação) *2 + (classificação)*1 + (tratamento)*2 + (guarda)*3 + (valorização/exposição ou acesso) *2], ponderados pelos equipamentos Theatro Municipal (4), Praça das Artes (2) e Central Técnica (4).

Período Avaliatório	Previsão anual	Realizado anual	ICM
1º de janeiro a 31 de dezembro de 2025	90%	100'%	111%

Informações relevantes acerca da execução do Indicador no período avaliatório

Resultados Parciais			
1º Trimestre	2º Trimestre	3º Trimestre	4º Trimestre
-	100%	-	100%

Este relatório, bem como seus anexos, estão disponíveis na pasta a seguir: https://drive.google.com/drive/folders/1LUShu_Aq4fMV7fKA21Sh8PNBfO7L0W4p?usp=drive_link

A meta anual estabelecida para o Indicador 20.1 do conjunto de metas de remuneração variável em 2025 previa o cumprimento mínimo de **90%** das ações relacionadas à gestão do acervo.

Conforme demonstrado nos relatórios trimestrais, essa meta foi **não apenas atingida, mas superada**, sendo mantido ao longo de todo o ano o índice global de **99,5% de cumprimento**. Esse percentual já havia sido alcançado no primeiro semestre e foi sustentado no segundo semestre, evidenciando a continuidade e a regularidade das ações desenvolvidas pelo NAP .

A distribuição consolidada do percentual anual por eixo de atuação foi a seguinte:

- Inventário e/ou catalogação: 20%
- Classificação: 11%
- Tratamento: 20%
- Guarda: 28,5%
- Valorização/exposição e acesso: 20%

O resultado global de 99,5% confirma que as atividades de organização do acervo se encontram plenamente integradas à rotina institucional, com equilíbrio entre ações informacionais, técnicas, estruturais e de difusão.

Resumo das atividades por ação

As atividades desenvolvidas ao longo do ano e seus respectivos produtos foram apresentados nos relatórios do 2o e 4 o trimestres de 2025. Dessa forma, neste relatório, apresentamos os resultados de forma consolidada e sintética.

1. Inventário e catalogação

Em 2025, as ações de inventário e catalogação alcançaram resultados expressivos, tanto em termos quantitativos quanto qualitativos. Considerando os diferentes projetos em andamento e as especificidades de cada tipologia documental, **mais de 40 mil itens** foram inventariados e/ou catalogados ao longo do ano .

Destacam-se:

- A continuidade e o aprofundamento do inventário da coleção de trajes de cena, com produção de fichas técnicas detalhadas e consolidação da base de dados;
- O avanço no inventário do acervo pessoal da bailarina Penha Pietra's, garantindo controle informacional e contextualização arquivística;
- O inventário e a catalogação sistemática dos programas de espetáculo, com digitalização qualificada e inserção dos registros no sistema institucional;
- O mapeamento e reconhecimento da coleção audiovisual e sonora, identificando suportes, conteúdos, estados de conservação e prioridades de preservação digital;

- O avanço do inventário geral do acervo, especialmente no Centro de Documentação e Memória, com a identificação e descrição de conjuntos documentais fotográficos, textuais e temáticos;
- O inventário da coleção musicográfica do Conservatório Dramático e Musical de São Paulo, permitindo a disponibilização de acesso a pesquisadores e consulentes, com alto potencial para o desenvolvimento de pesquisas sobre o universo musical e o ensino da música na cidade de São Paulo.
- O inventário da coleção bibliográfica do Conservatório Dramático e Musical de São Paulo, estruturando a base para futuras ações de catalogação e acesso público.

Essas ações fortaleceram o controle físico e informacional das coleções e ampliaram significativamente as possibilidades de pesquisa e difusão.

2. Classificação

A ação de classificação teve como eixo central, em 2025, a consolidação de uma **taxonomia específica para as artes cênicas**, contemplando Teatro, Música e Dança. Ao longo do ano, foram desenvolvidas e refinadas categorias, espécies e tipos documentais, com base em referenciais técnicos nacionais e internacionais .

Os principais avanços incluem:

- A revisão e ampliação da classificação terminológica, com incorporação de novos termos e correção de sobreposições conceituais;
- O aprofundamento da contextualização histórica e normativa do acervo, com mapeamento legislativo e institucional;
- A atualização e sistematização do vocabulário controlado aplicado a objetos cênicos e acervos tridimensionais;
- A articulação direta entre classificação, inventário e reformulação da base de dados In Patrimonium e do Portal do Acervo.

Essas ações qualificaram a recuperação da informação, fortaleceram a coerência interna do sistema e impactaram diretamente o acesso público às fichas catalográficas.

3. Tratamento

As ações de tratamento em 2025 abrangeram um conjunto robusto de procedimentos de conservação preventiva e curativa, associados à produção de documentação técnica e instrumentos normativos.

Destacam-se:

- O tratamento de conservação dos figurinos históricos do Balé do IV Centenário, com diagnósticos, higienização, estabilização e acondicionamento;
- O tratamento arquivístico do acervo pessoal de Penha Pietra's, incluindo triagem, inventário, digitalização e produção de caderno de campo;
- O tratamento sistemático do acervo bibliográfico do Conservatório Dramático e Musical de São Paulo;
- A realização de descartes criteriosos de itens irrecuperáveis, fundamentados em laudos técnicos;
- A produção e atualização de manuais, diretrizes e protocolos de preservação, digitalização, fotografação e higienização.

Essas ações consolidaram uma política institucional de tratamento baseada no rigor técnico, na padronização de procedimentos e na mitigação de riscos ao conjunto do acervo.

4. Guarda

A ação de guarda concentrou esforços significativos na qualificação dos espaços físicos e ambientais de preservação do acervo ao longo de 2025.

Entre as principais iniciativas estão:

- Limpeza, reorganização e adequação dos espaços de guarda na Praça das Artes e na Central Técnica - espaço reservado ao acervo de figurinos;
- Monitoramento sistemático de temperatura e umidade relativa do ar, com produção de diagnósticos técnicos;
- Controle de pragas, manutenção predial e melhorias estruturais;
- Elaboração de dossiês documentais da programação artística, reunindo mais de 22 mil páginas organizadas;
- Transferências técnicas de obras e devolução de processos administrativos a órgãos competentes;
- Produção de diagnóstico integrado dos espaços de guarda, identificando vulnerabilidades e propondo estratégias de ação.

Essas ações reforçam a guarda como etapa fundamental da preservação preventiva e da responsabilidade institucional sobre o patrimônio cultural.

5. Valorização e acesso

A valorização e o acesso constituíram um eixo estratégico transversal em 2025, articulando pesquisa, formação, difusão e mediação cultural .

Destacam-se:

- Atendimento contínuo a pesquisadores e acompanhamento de bolsistas e jovens pesquisadores;
- Atualização sistemática do Portal do Acervo e produção de conteúdos para a série “Por Dentro do Acervo”;
- Elaboração de textos de pesquisa para programas de sala da temporada lírica e do Balé da Cidade;
- Realização do projeto Encontro com o Acervo e participação na Jornada do Patrimônio;
- Publicação do volume *Índice de Fontes: Trajetórias de mulheres e estudos de gênero no acervo do Theatro Municipal de São Paulo*;
- Fortalecimento de parcerias institucionais e consolidação de linhas de pesquisa, como a dedicada aos Corpos Artísticos criados por Mário de Andrade.

Essas ações reafirmam o acervo como instrumento ativo de produção de conhecimento e de democratização do acesso à memória pública.

Análise e avaliação técnica

A análise consolidada das atividades de 2025 evidencia a **plena institucionalização da política de gestão do acervo** no âmbito do CTMSP. Observa-se um alto grau de integração entre as diferentes ações, ao contrário de uma lógica fragmentada e consolidando um ciclo contínuo que articula inventário, classificação, tratamento, guarda e valorização.

Do ponto de vista técnico, destacam-se:

- A consistência metodológica dos processos;
- A produção de instrumentos normativos e manuais como estratégia de sustentabilidade institucional;

- A articulação entre conservação preventiva, gestão de riscos e planejamento de longo prazo;

- A centralidade do acesso e da difusão como dimensões indissociáveis da preservação.

Como apontamento estratégico, destaca-se a importância de manter o investimento contínuo em infraestrutura, preservação digital e ampliação do acesso público, garantindo a continuidade dos avanços alcançados.

Conclusão

Em 2025, o Núcleo de Acervo e Pesquisa passou a integrar o quadro de referências na gestão integrada de acervos culturais no âmbito das artes cênicas na cidade de São Paulo e em algumas cidades de outros estados, como se vê pela participação em diferentes eventos e seminários, além do reconhecimento institucional. A manutenção do índice de **99,5% de cumprimento da meta** reflete não apenas eficiência administrativa, mas a qualidade técnica e o compromisso ético das ações desenvolvidas.

O conjunto de atividades realizadas demonstra que o acervo do Complexo Theatro Municipal de São Paulo é tratado como patrimônio vivo, estruturante da memória institucional e da relação entre passado, presente e futuro da produção artística. Trata-se de uma política pública de acervos que alia rigor técnico, responsabilidade social e democratização do acesso, fortalecendo o papel do CTMSP como instituição cultural de referência para a cidade de São Paulo e para o país.

Indicador 20.2: Registro em vídeo de, no mínimo, 02 (duas) apresentações de cada Corpo Artístico. Não valendo sobreposição de Corpos Artísticos que atuarem juntos. O total de registros em vídeos de apresentações é de 12 gravações diferentes, incluso OER.

Metodologia de Mensuração: Porcentagem de produções registradas em vídeo e classificadas, incorporadas ao acervo

Período Avaliatório	Previsão anual	Realizado anual	ICM
1º de janeiro a 31 de dezembro de 2025	12	12	100%

Informações relevantes acerca da execução do Indicador no período avaliatório

Resultados Parciais			
1º Trimestre	2º Trimestre	3º Trimestre	4º Trimestre
-	06	-	06

Este relatório e seus anexos estão disponíveis na pasta: Indicador 20.2 - Catalogação Audiovisual

Gravações realizadas no 1º semestre:

CORPO ARTÍSTICO	APRESENTAÇÃO	DATAS
CORO LÍRICO	ÓPERA O GUARANI	15 A 25/02/25
QUARTETO DE CORDAS	AS MUSICOTECAS DE MARIO	06/03/25
ORQUESTRA SINFÔNICA MUNICIPAL	RÉQUIEM SP	14/03 a 22/03/2025
CORAL PAULISTANO	WHITACRE: O VEU SAGRADO	13 e 14/02/25
BALÉ DA CIDADE	TÃO CARNE QUANTO PEDRA	23/05 a 01/06/25
ORQUESTRA EXPERIMENTAL DE REPERTÓRIO	JORNADAS	26/01/25

Gravações realizadas no 2º semestre:

CORPO ARTÍSTICO	APRESENTAÇÃO	DATAS
CORO LÍRICO	Óperas Double Bill Le Villi – As Fadas, de Giacomo Puccini e Friedenstag – Dia de Paz, de Richard Strauss	19 a 27/07/2025
QUARTETO DE CORDAS	Texturas Brasileiras	04/09/2025
ORQUESTRA SINFÔNICA MUNICIPAL	Bizet e seus contemporâneos	03 e 04/10/2025
CORAL PAULISTANO	Spirituals	05/08/2025

BALÉ DA CIDADE	Fôlego	14 a 17/08/2025
ORQUESTRA EXPERIMENTAL DE REPERTÓRIO	Rapsódia Boêmia	03/08/2025

THEATRO MUNICIPAL

#SUSTENIDOS
Organização Social de Cultura

FUNDAÇÃO THEATRO MUNICIPAL

COMPLEXO THEATRO MUNICIPAL